

3 PLAN DU SOUS-SOL 2 EXISTANT
ÉCHELLE 1:125

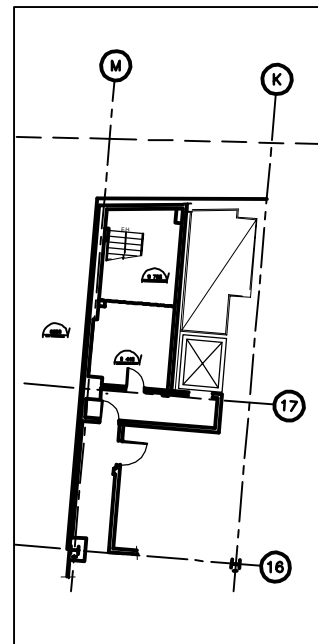

7 PLAN DU SOUS-SOL 2 EXISTANT
ÉCHELLE 1:125

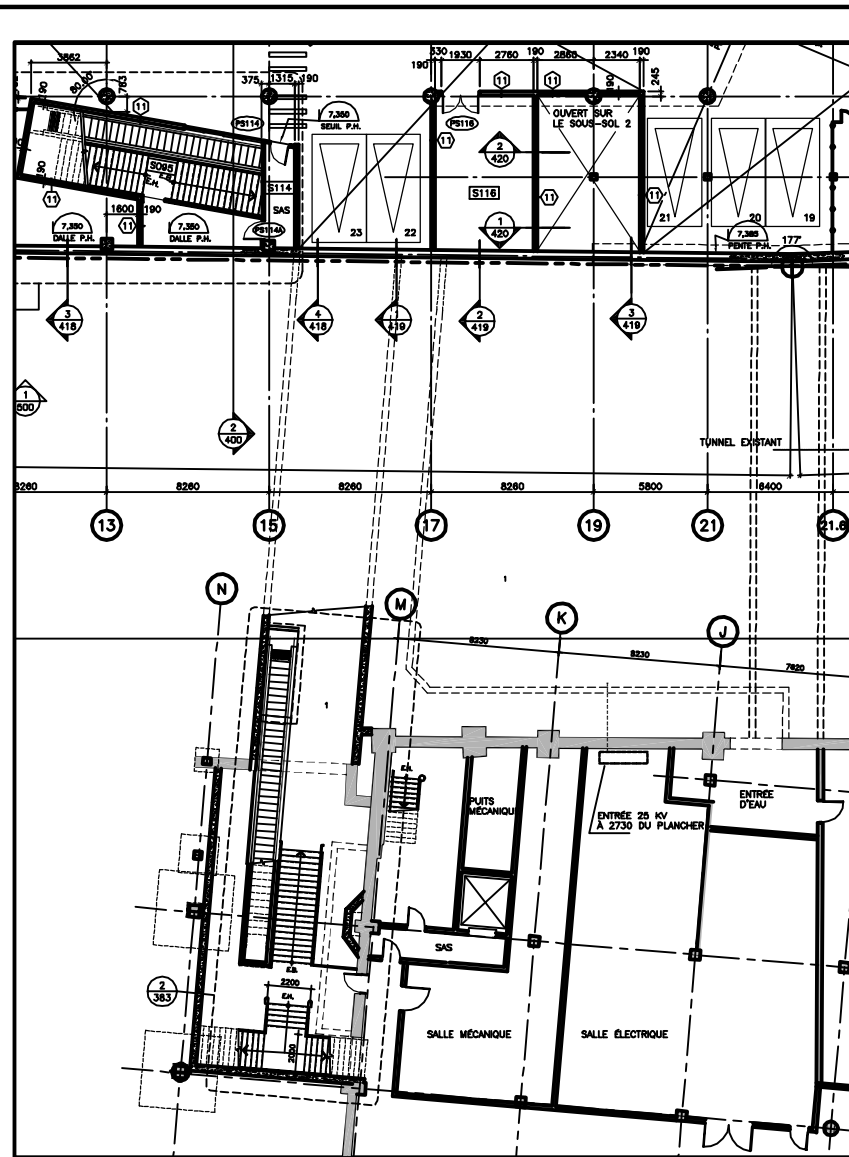

2 PLAN DU SOUS-SOL 1 EXISTANT
ÉCHELLE 1:125

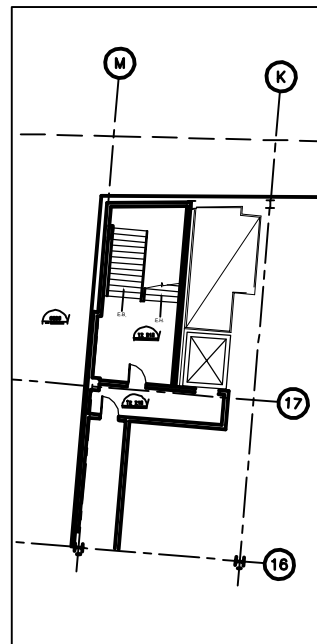

6 PLAN DU SOUS-SOL 1 EXISTANT
ÉCHELLE 1:125

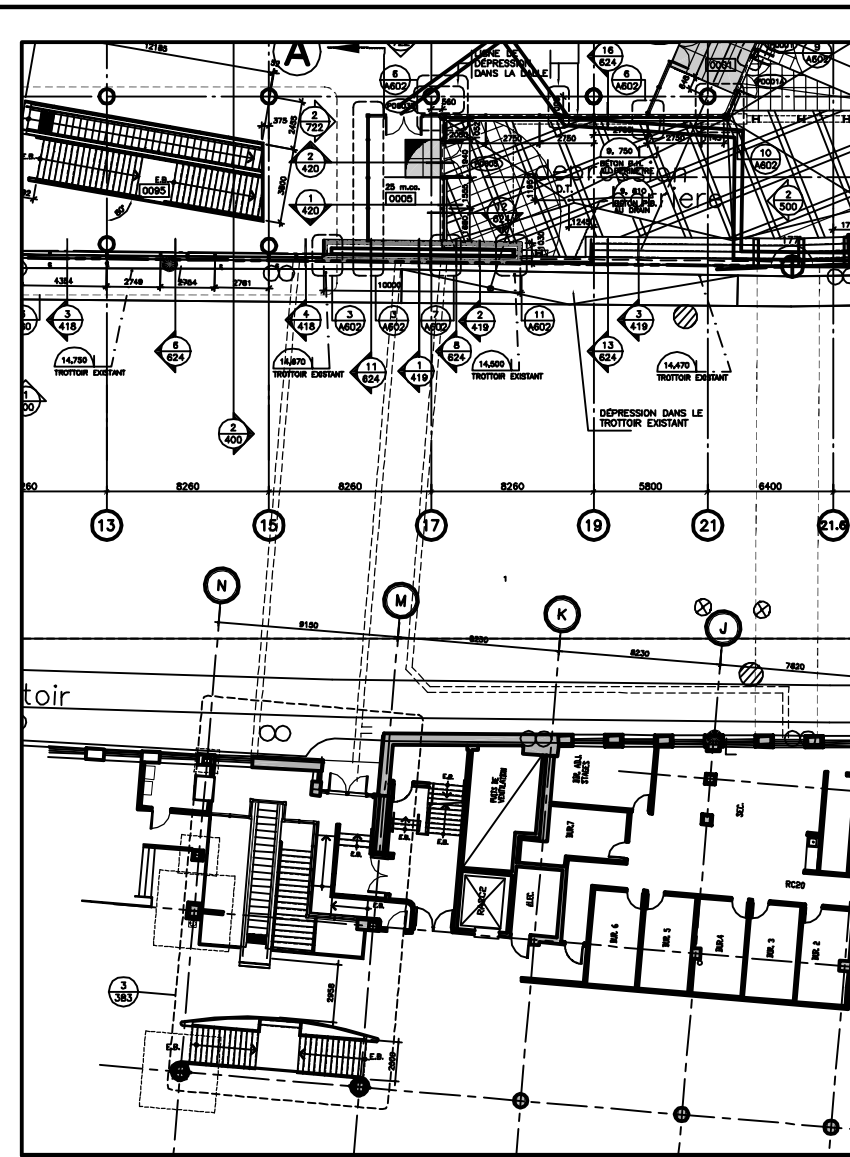

1 PLAN DU RDC EXISTANT
ÉCHELLE 1:125

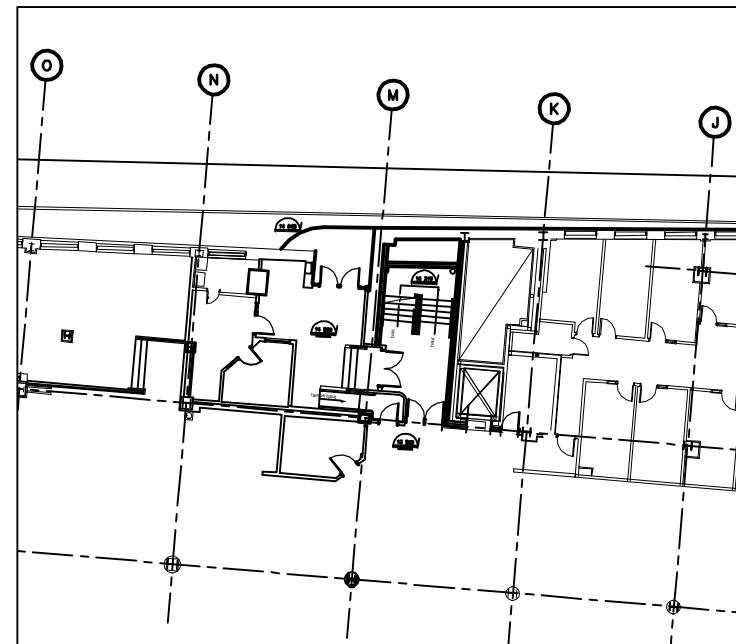

4 PLAN DU RDC EXISTANT
ÉCHELLE 1:125

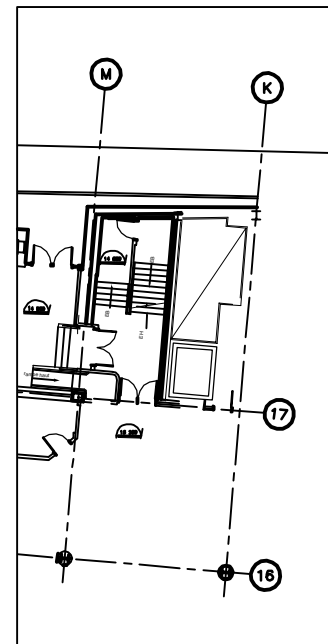

5 PLAN ENTRE RDC ET S01 EXISTANT
ÉCHELLE 1:125

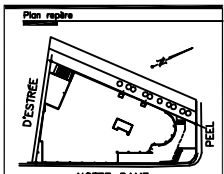

DOSSIER DÉFINITIF

Nota
 CES DOCUMENTS D'ARCHITECTURE SONT LA PROPRIÉTÉ DE CÔTÉ ET TALBOT ARCHITECTES, ET NE POURRONT ÊTRE REPRODUITS SANS LEUR AUTORISATION ÉCRITE. LES DIMENSIONS APPARAISSANT AUX OCCASIONS DEVRAIENT ÊTRE VÉRIFIÉES PAR L'ENTREPRENEUR AVANT LE DÉBUT DES TRAVAUX, ET DEVRAIENT ÊTRE L'ACHÈTEUR AVANT LE DÉBUT DES TRAVAUX DE TOUTE MANIÈRE AVANT DE FAIRE QUICUNQUE DES TRAVAUX. LES DIMENSIONS SUR CES DOCUMENTS DOIVENT ÊTRE LUES ET NON MESURÉES.

No	Révisions et émissions	Date	Par
1	COORDINATION	05.11.02	N.R.
0	COORDINATION SO X	25.10.02	N.R.

Ingenieur structure
 BPR Groupe-consult
 5150, rue Sherbrooke Est, bureau 400
 Montréal (QC) Canada H1V 3V9
 Téléphone: (514) 257-0797
 Télécopieur: (514) 257-0717

Groupe-consult
Ingenieur mécanique / électrique
Bouthillette Parzeau & associés Inc.
 555 rue Verreuil Montréal, H3L 3E1
 Téléphone: (514) 383-3767
 Télécopieur: (514) 383-3760
 BOUTHILLETTE PARZEAU & ASSOCIÉS INC.

Ingenieurs
 435, rue McGill, sur 600
 Montréal (Québec)
 H3A 2G4
 T: (514) 871-6555
 F: (514) 871-2275
 E: info@ctfa.com

Architecte
 CÔTÉ ET TALBOT ARCHITECTES
 1111, RUE NOTRE-DAME
 MONTRÉAL (QUÉBEC)

Client
 Université du Québec
 École de technologie supérieure

Nom du projet
 CAMPUS DE L'É.T.S.
 NOUVEAU PAVILLON
 1111, RUE NOTRE-DAME
 MONTRÉAL (QUÉBEC)

Titre du dessin
 PLAN DU RDC, 1er,
 2e SOUS-SOL
 ET TUNNEL

Dessiné par
 K.M. J.S.M.
Vérifié par
 SERGE TALBOT
 Vérifié par
 MARIO LEBLANC

Echelle
 1 : 125
Dossier
 0474
A 301
 Révision