

Plan directeur de mise en valeur du secteur Bridge-Bonaventure



Présentation de Ski de fond Montréal

Séance d'audition des opinions

Plan directeur Bridge-Bonaventure

Date : Lundi 19 juin à 19h00

Lieu : OCPM

1550 rue Metcalfe , 14^{ème} étage, Montréal



Un quartier au gré des saisons !



Crédit photo: Parcs Canada



Pixabay



Pixabay

Bassin Peel



Bassin exondé du mois d'octobre au mois d'avril

Bassin Peel

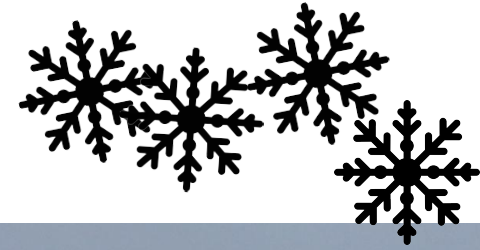

Bassin exondé du mois d'octobre au mois d'avril

Bassin Peel



Photo par P.Marcoux

Bassin exondé du mois d'octobre au mois d'avril

Bassin Peel

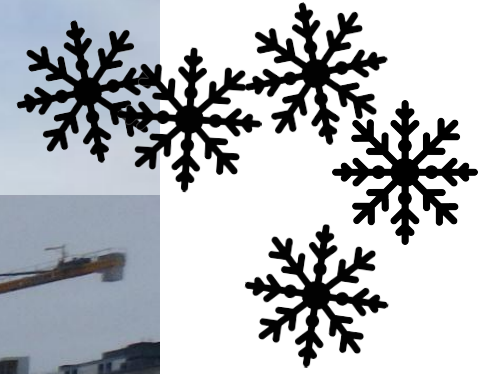

Photo par P.Marcoux

Bassin en hiver

Bassin Peel

- En hiver - Pistes de ski de fond



1er mars 2023
Entretien d'une piste de ski de fond au canal Lachine (du bassin Peel jusqu'au environs du parc des Éclusiers) par Parcs Canada durant la relâche scolaire de 2023

1er mars 2023

Dans les conclusions du rapport de la consultation publique de l'OCPM sur le *Projet de ville - 2050*, il a été indiqué dans le rapport une recommandation très intéressante sur la nordicité.



Aménagement
proposé par la Ville



Bassin Peel - Commentaires sur la plan directeur

Aménagement proposé par Ski de fond Montréal

Élargissement des superficies vertes et transfert de propriétés de la Société immobilière du Canada à Parcs Canada

Chalet d'accueil et bâtiment de service de Parcs Canada et du bâtiment technique de la patinoire réfrigérée

Élargissement des superficies vertes et transfert de propriétés à Parcs Canada

Ruelle des minoteries (Piste cyclable et trottoir)

Place multifonctionnelle au gré des saisons (jeux d'eau, danse sociale, etc.)

Chalet d'accueil et bâtiment de service de Parcs Canada

Ruelle des coursiers (Piste cyclable et trottoir)

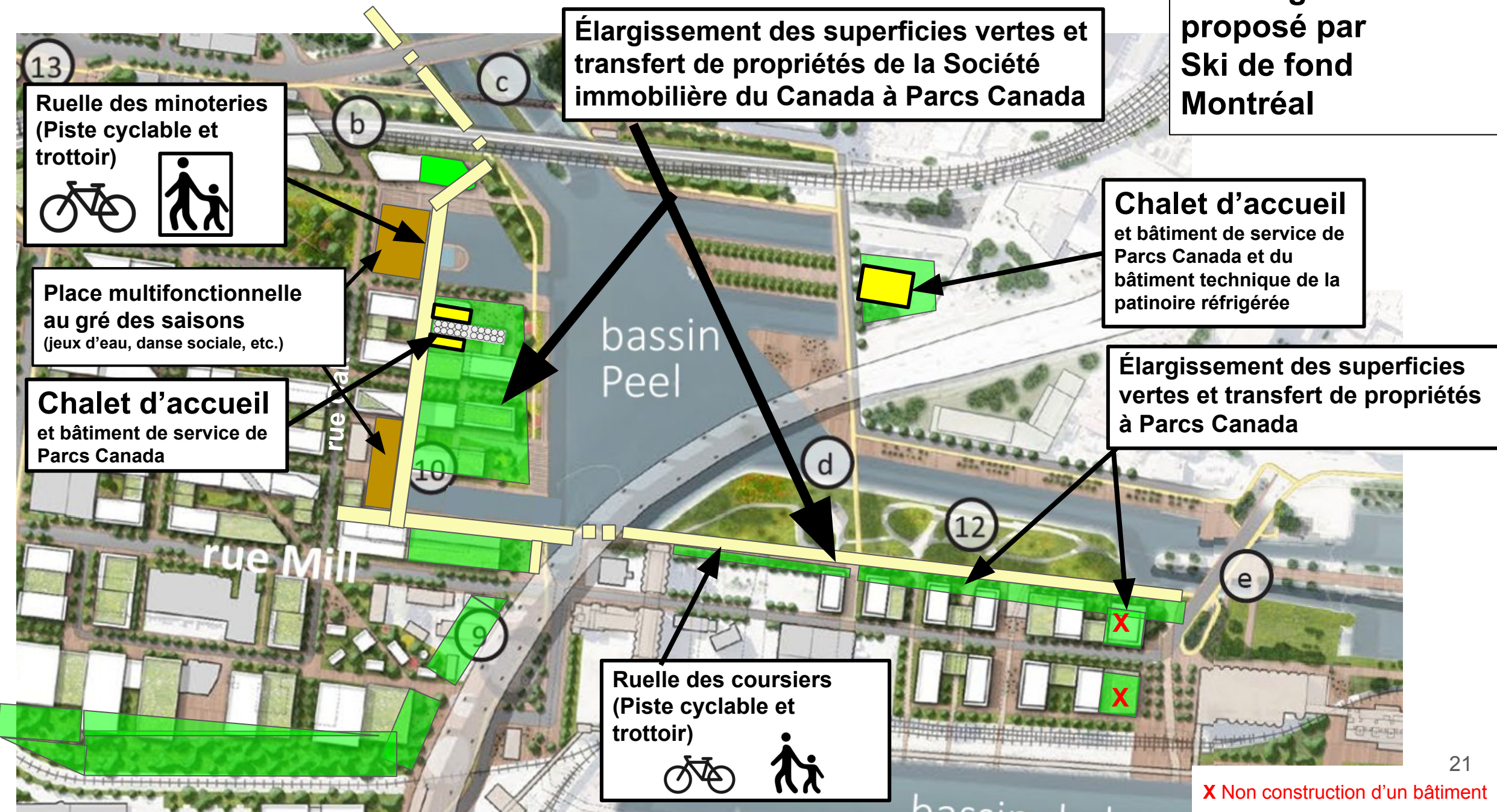

X Non construction d'un bâtiment

Bassin Peel - Commentaires sur la plan directeur

Aménagement proposé par Ski de fond Montréal

Élargissement des superficies vertes et transfert de propriétés de la Société immobilière du Canada à Parcs Canada

Chalet d'accueil et bâtiment de service de Parcs Canada et du bâtiment technique de la patinoire réfrigérée

Élargissement des superficies vertes et transfert de propriétés à Parcs Canada

Patinoire réfrigérée
Placée au fond du bassin

Ruelle des minoteries
(Piste cyclable et trottoir)

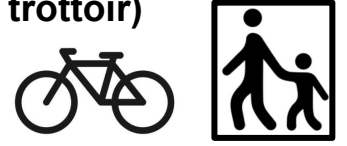

Place multifonctionnelle au gré des saisons
(jeux d'eau, danse sociale, etc.)

Chalet d'accueil et bâtiment de service de Parcs Canada

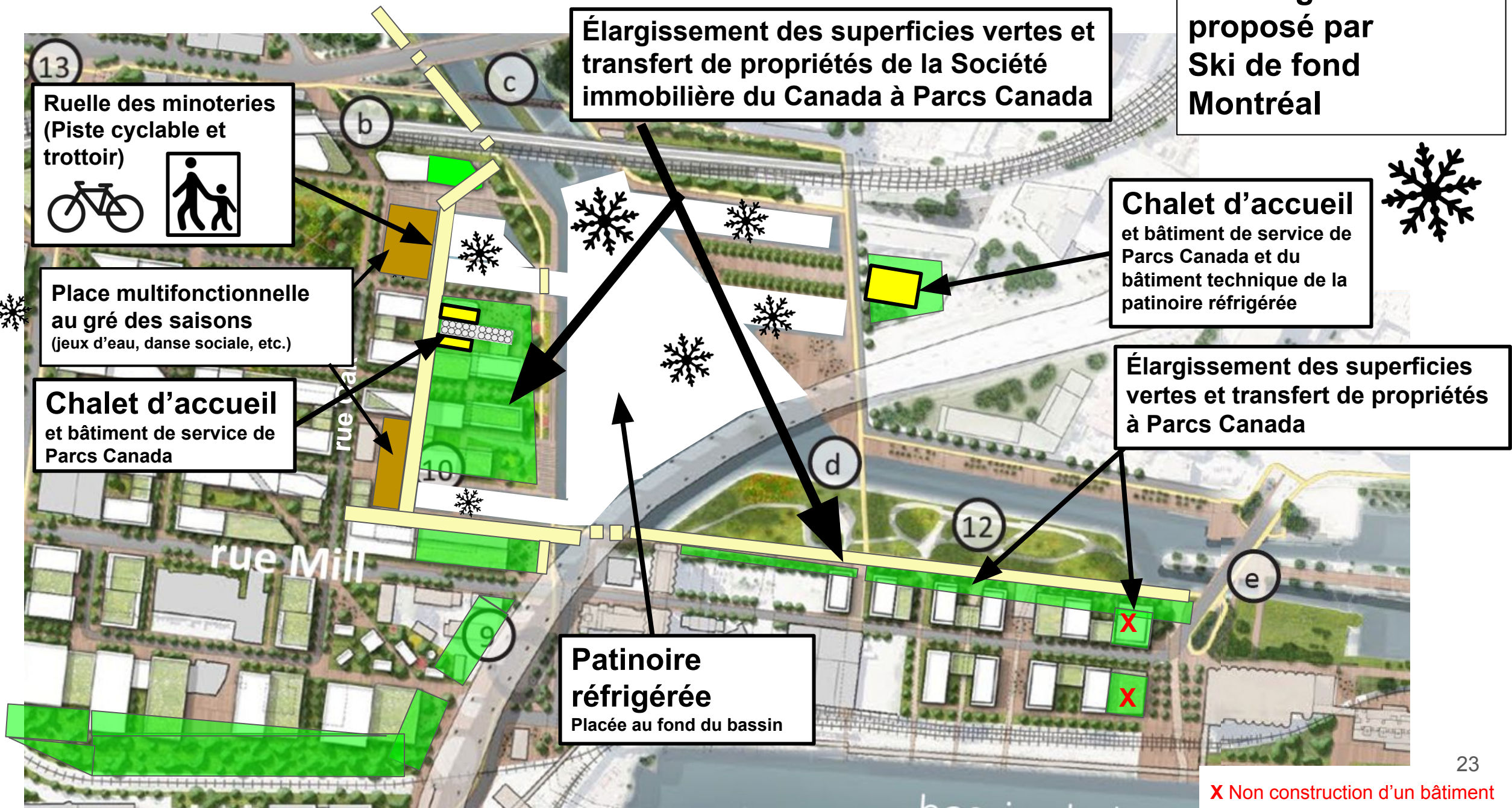

Bassin Peel - Commentaires sur la plan directeur

Bande de terrains où il y a des vestiges des prises d'eau des conduites hydrauliques des moulins à eau (voir photo sur la prochaine page)

Transfert de propriétés à Parcs Canada en **prévision d'un trottoir**

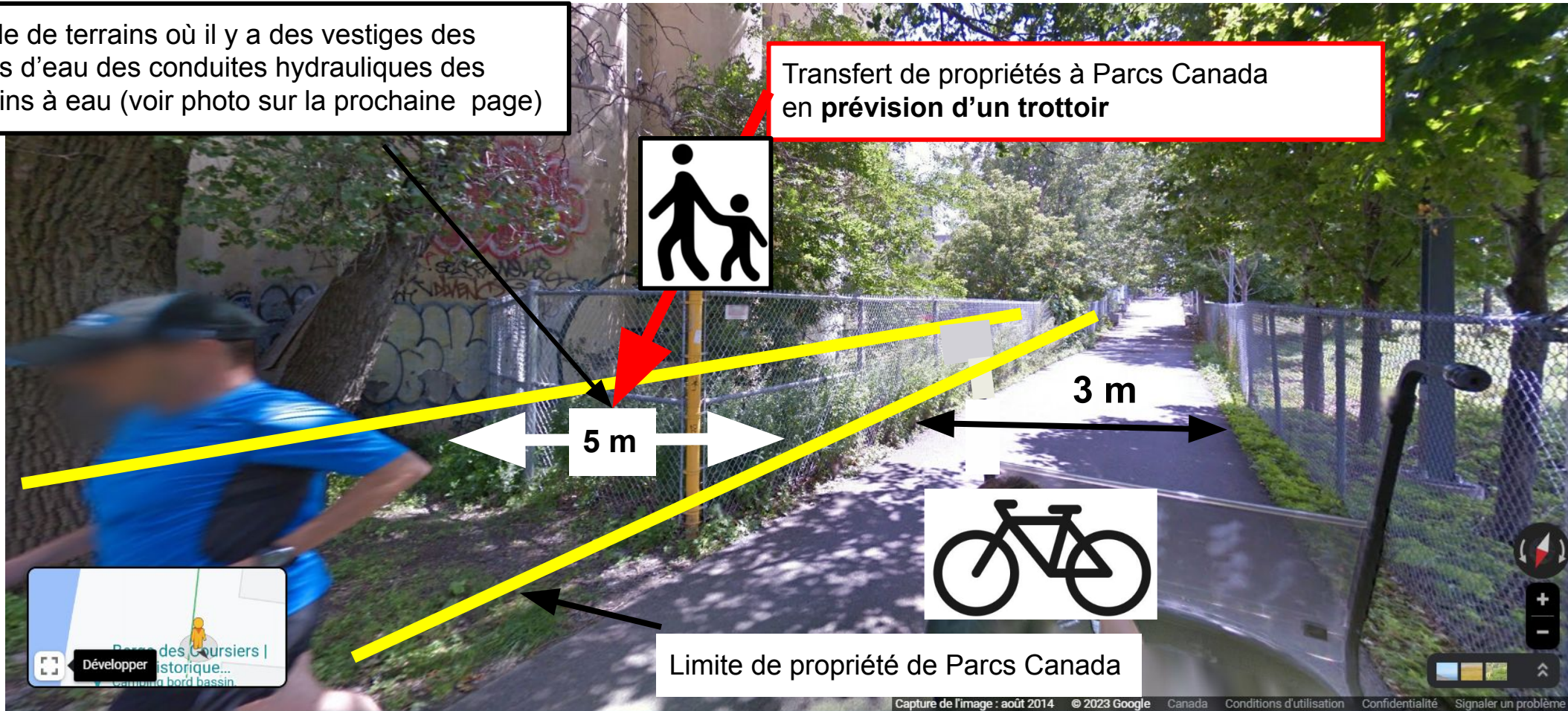

Parc Berges des Coursiers

- Transfert de propriétés de la SIC à Parcs Canada de requis pour assurer la cohabitation piétons/cyclistes

Pointe du Moulin

Propriétés de la Société immobilière du Canada à être transféré à Parcs Canada

Ski de fond Montréal propose que les terrains encerclés d'un trait rouge soit transférés à l'agence Parcs Canada

Espaces vert appartenant à la Société immobilière du Canada



Propriétés de Parcs Canada

ARRONDISSEMENTS LE SUD-OUEST VILLE-MARIE

● PARCS CANADA

● PARC ET ESPACE VERT

— PISTE DU CANAL

..... SENTIER PIÉTON

0 50 100 200 m

JUILLET 2017

PLAN DIRECTEUR CARTE 3

SECTEUR DU BASSIN PEEL

Bassin Peel - Commentaires sur la plan directeur



Crédit photo Parcs Canada



Site de la berge des Coursiers - Rive droite du canal de Lachine

Bassin Peel - Commentaires sur la plan directeur



Crédit photo: Parcs Canada



Intégrons l'hiver !!



Crédit photo: Laglisse.ca



Crédit photo: Patin Patin - Écorécéo Vieux Port



Crédit photo: arrondissement Verdun



Crédit photo: Parcs Canada

**DOIT-ON PRÉVOIR UN
CHALET D'ACCUEIL ?**

Bassin Peel - Commentaires sur la plan directeur

Construction d'un chalet d'accueil

OBJECTIF 4

Assurer une interface publique et attrayante avec un espace vert public

GRANDE
ORIENTATION

5

Chalet
d'accueil

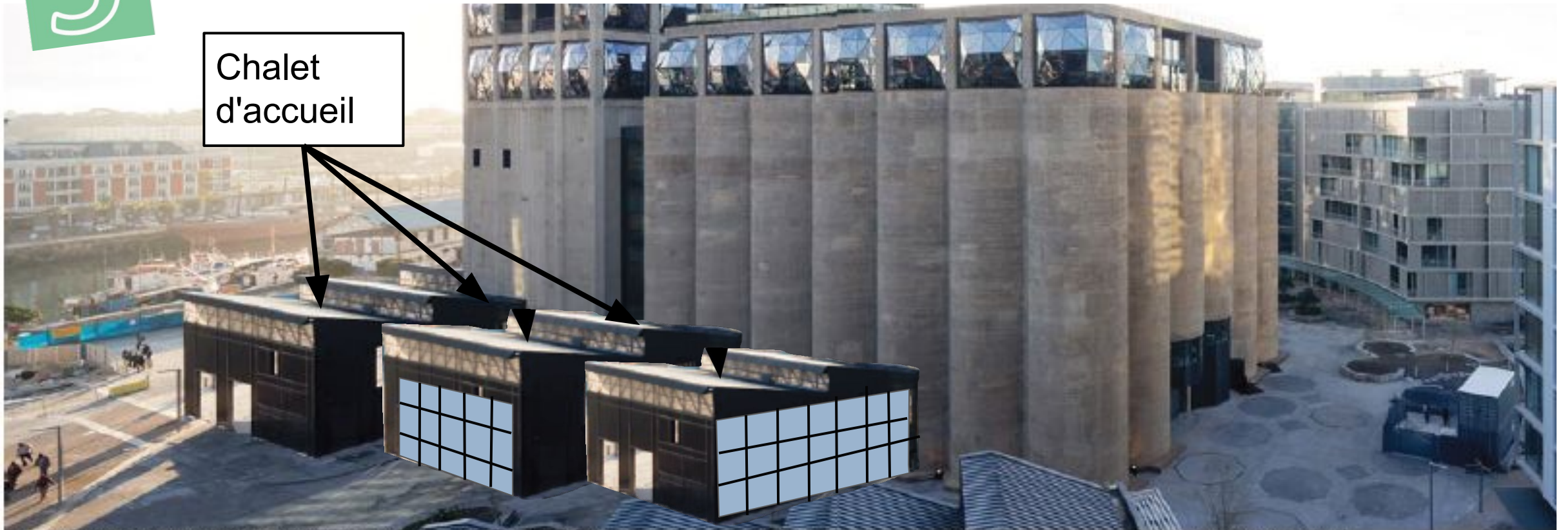

Exemple de réhabilitation de silos, Musée Zeitz d'art contemporain d'Afrique, Capetown, Afrique du Sud (source : Artnews.com)

Simulation des silos P&H Milling - Côté ouest

Bassin Peel - Commentaires sur la plan directeur

Construction d'un chalet d'accueil



OBJECTIF 4

*Assurer une interface publique
espace vert public*



Crédit photo: arrondissement Verdun



Yves Bourque

<https://www.lecourriersud.com/le-courrier-sud/yves-bourque-surpasse-ses-limites/>



Croquecurl, La Fourche, Winnipeg

<https://www.theforks.com/blog/68/croquecurl-how-to>



**Programme
Plein Air
Interculturel**

ASSOCIATION
RÉCRÉATIVE
MILTON ♥ PARC



<https://www.pleinairinterculturel.com/2023/05/rapport-hiver-2023/>

Annexe

Création de parcs

Annexe Création de parcs Cité du Havre- Parc des vestiges

ÉNONCÉ DE L'INTÉRÊT PATRIMONIAL DE LA CITÉ DU HAVRE
Arrondissements de Ville-Marie et du Sud-Ouest

CITÉ DU HAVRE Unités paysagères

- UP1 ENCLAVE BRIDGE-BONAVENTURE (VICTORIATOWN)
- UP2 TABLIER DE L'AUTOROUTE BONAVENTURE
- UP3 POINTE AU PIED DU PONT VICTORIA
- UP4 PÔLE CULTUREL ET PERMANENT DE L'EXPO 67
- UP5 AVENUE PIERRE-DUPUY
- UP6 PLACE D'ACCUEIL (STATIONNEMENT CASINO-PORT)
- UP7 PARC-VESTIGES DE L'EXPO 67
- UP8 PROFIL-O (MAISON OLYMPIQUE)
- UP9 BERGE LONGEANT LE FLEUVE
- UP10 TROPIQUES NORD
- UP11 HABITAT 67
- UP12 PELOUSE AU PIED DU PONT DE LA CONCORDE (PARC DE L'HABITAT)
- UP13 PONT DE LA CONCORDE
- UP14 PARC DE DIEPPE (POINTE DU HAVRE)
- UP15 BERGE DE LA POINTE DE LA CITÉ DU HAVRE

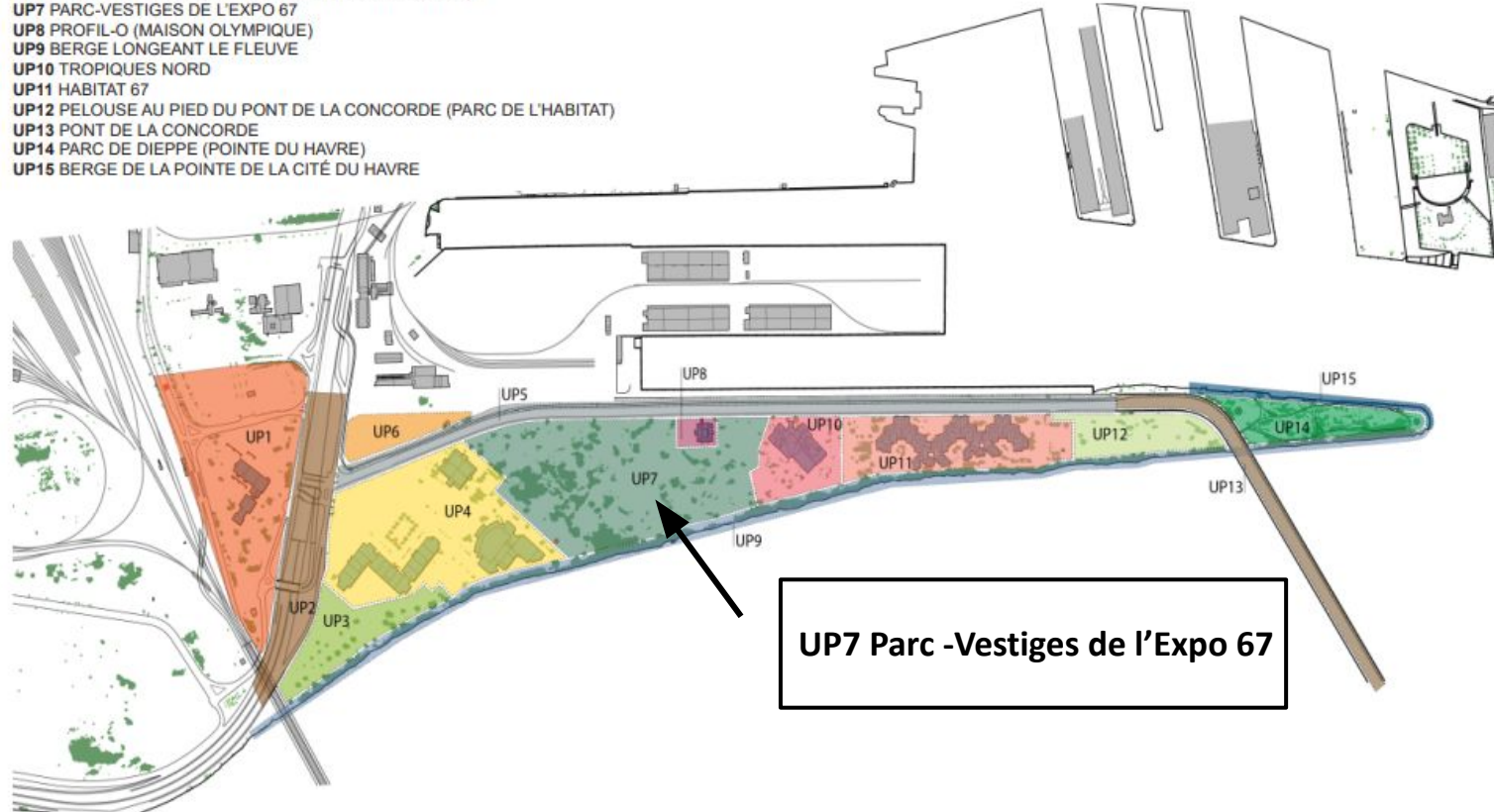

Plan de la Cité du Havre avec ses unités paysagères

Source : Jonathan Cha, 2019

Annexe Création de parcs

Cité du Havre- Parc des vestiges

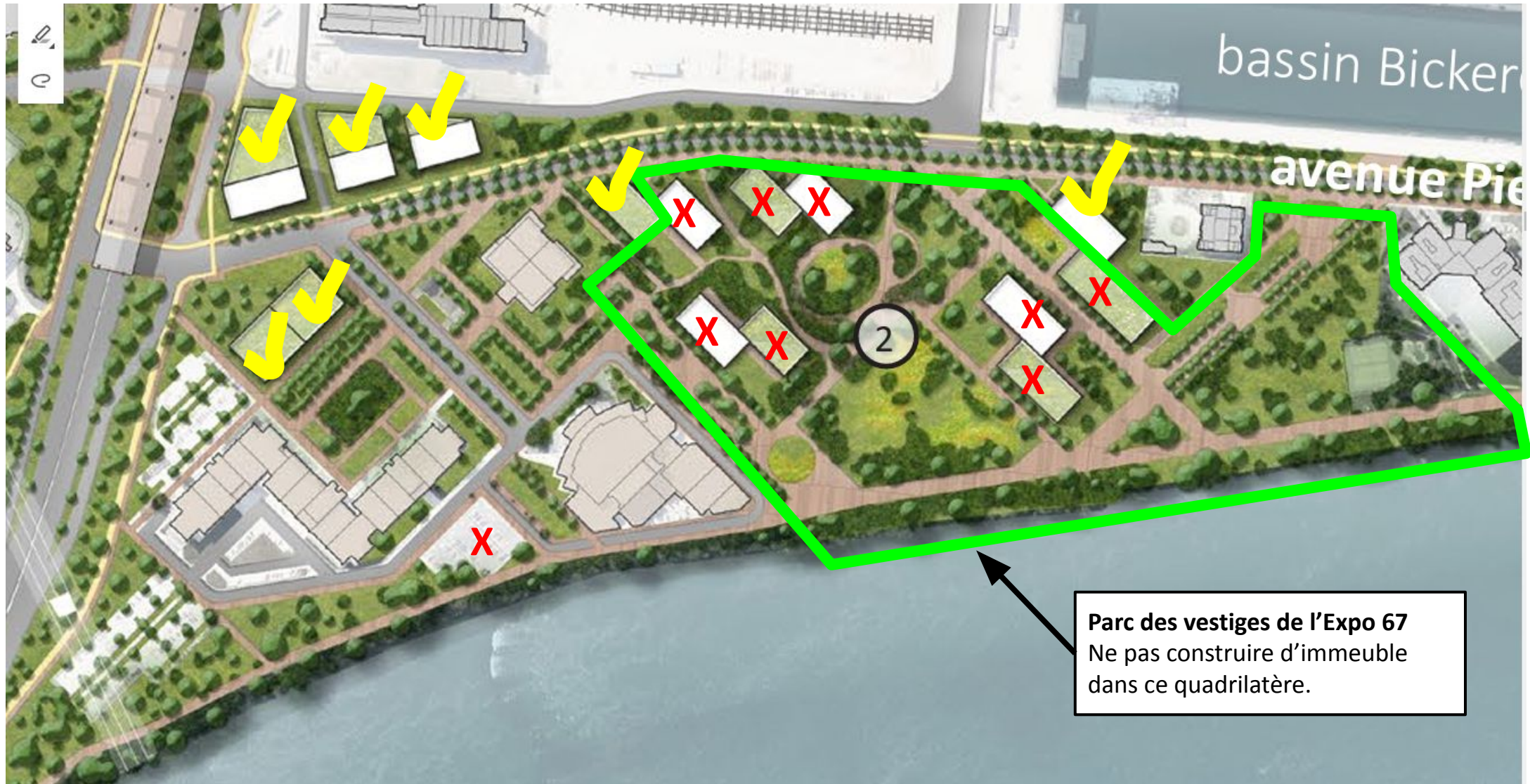

Parcours touristique de ski de fond



Information générale / General Information
 Corporation du Pôles des Rapides
 1111, 1112, 1113, 1114, 1115, 1116, 1117, 1118, 1119, 1120, 1121, 1122, 1123, 1124, 1125, 1126, 1127, 1128, 1129, 1130, 1131, 1132, 1133, 1134, 1135, 1136, 1137, 1138, 1139, 1140, 1141, 1142, 1143, 1144, 1145, 1146, 1147, 1148, 1149, 1150, 1151, 1152, 1153, 1154, 1155, 1156, 1157, 1158, 1159, 1160, 1161, 1162, 1163, 1164, 1165, 1166, 1167, 1168, 1169, 1170, 1171, 1172, 1173, 1174, 1175, 1176, 1177, 1178, 1179, 1180, 1181, 1182, 1183, 1184, 1185, 1186, 1187, 1188, 1189, 1190, 1191, 1192, 1193, 1194, 1195, 1196, 1197, 1198, 1199, 1200



- Notes**
- Piste de ski de fond actuelle
 - Piste de ski de fond future
- Site Ski de fond du Grand Sud-Ouest
<http://www.skigrandsudouest.com/>
 Réf. Carte Corporation du Pôle des rapides

*Future promenade fluviale proposée par la Communauté métropolitaine de Montréal sur la digue de la voie Maritime **

* Aménagement de la digue de la voie Maritime Réf. Présentation du 17 avril 2023 de Rémi Lemieux, Chef d'équipe – Bureau de projet de la Trame verte et bleue. Politiques, interventions et développement, Communauté métropolitaine de Montréal

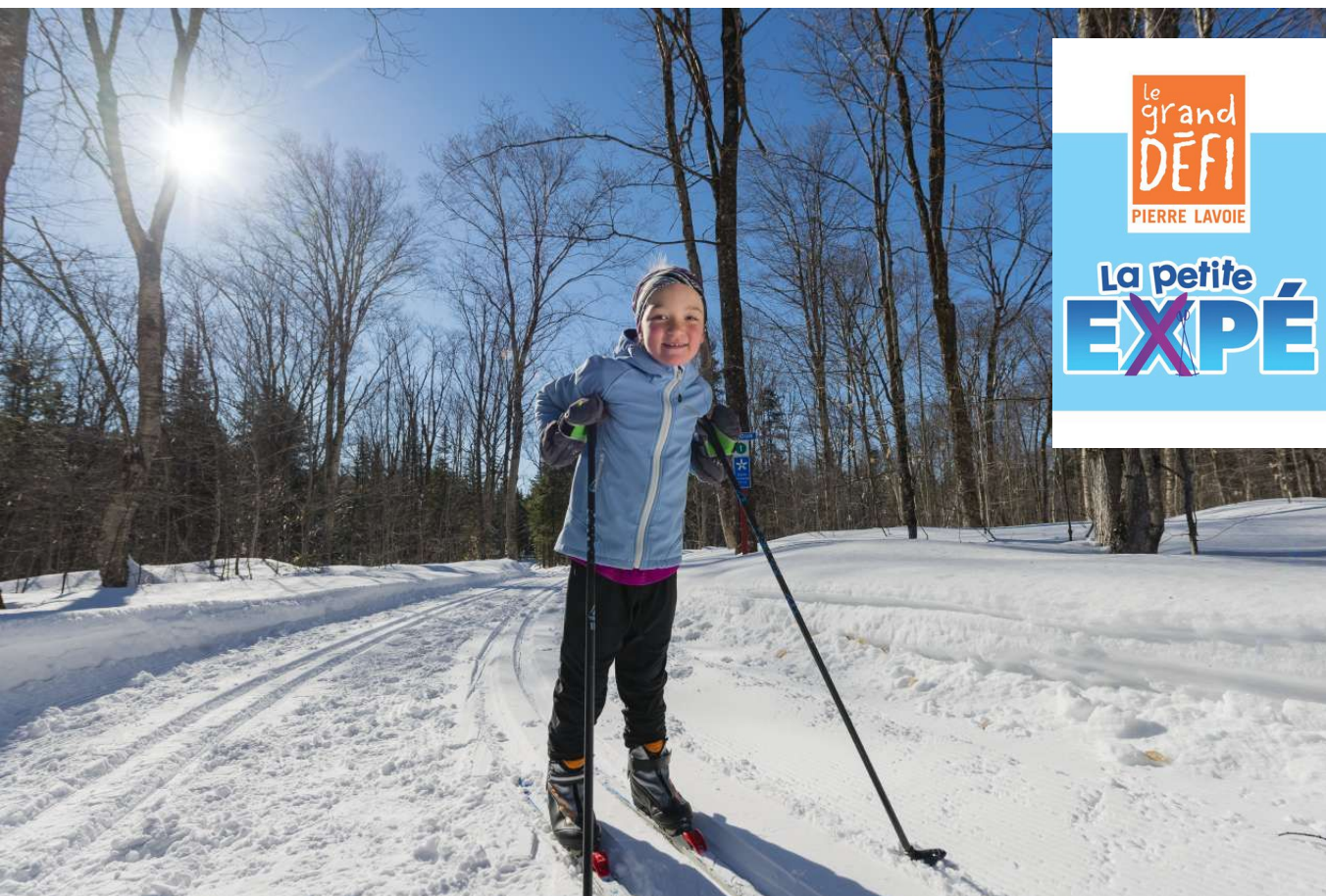

https://www.sepaq.com/petite-expe/index.dot?language_id=2
Initiation au ski de fond dans les parcs de la SÉPAQ



Plus de 2000 initiations par année au ski
par Ski de fond Montréal
Photo ski de fond Montréal



FIN

des annexes du mémoire de
Ski de fond Montréal