

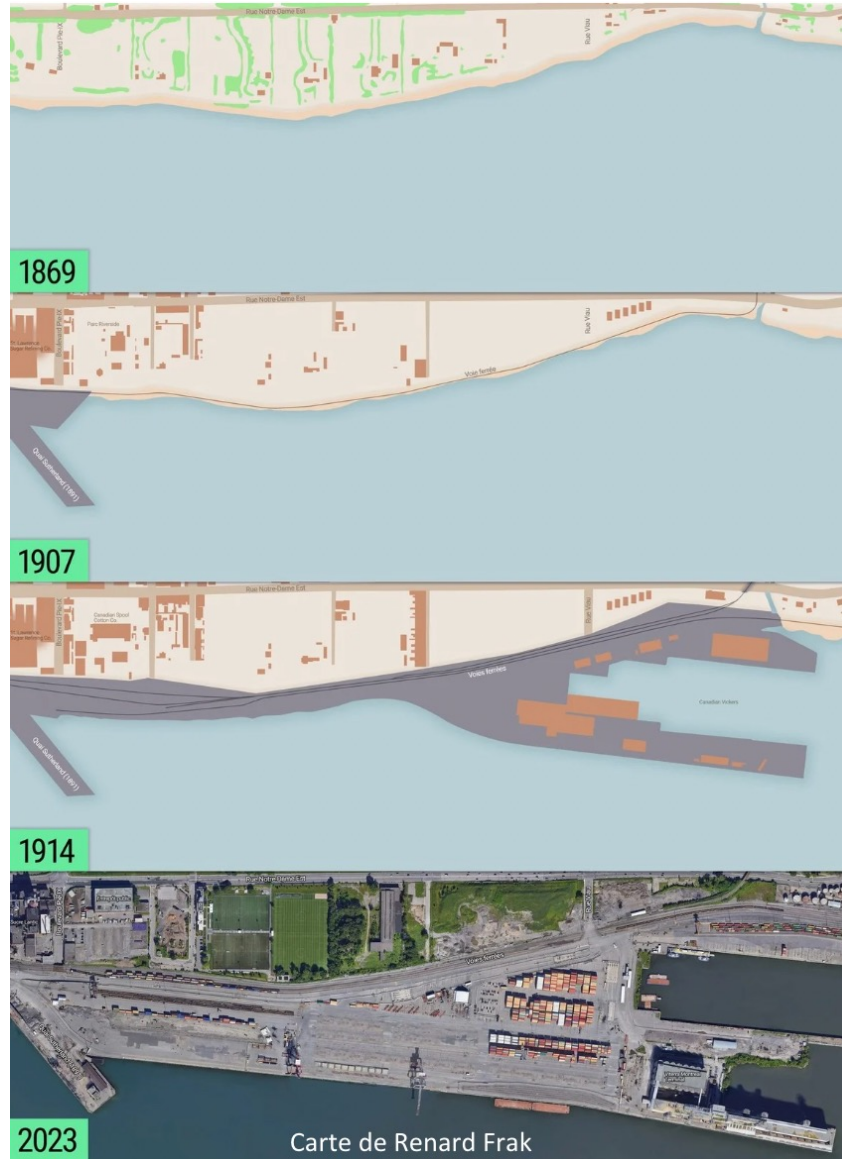

Crédit photo : Charles Masse
@sonicpic_mtl

Ray-Mont Logistiques, estafette du port de Montréal





Carte de Renard Frak



Crédit : l'Atelier d'histoire MHM



Crédit : l'Atelier d'histoire MHM



Hoche-la-ga

m'éríte

mieux

"DEHORS , RAY. MONT . L."

DÉTRUIRE NOTRE
QUALITÉ DE VIE
N'EST PAS UN DROIT

Août 2016

pour le secteur de L'Assomption Sud/A-25

Renforcer la compétitivité de l'industrie du transport des marchandises et de la logistique par la consolidation et le développement de la zone industrialo-portuaire de l'est de Montréal

- une faible scolarisation des individus (par rapport à la Ville de Montréal)
 - une importance du poids de l'industrie de la fabrication alimentaire
 - un faible revenu moyen des individus (par rapport à la Ville de Montréal)
-
- favorisant le transport maritime et ferroviaire
 - engendrant d'importantes externalités structurantes
 - à faible réticence sociale





La canopée et les îlots de fraîcheur et de chaleur

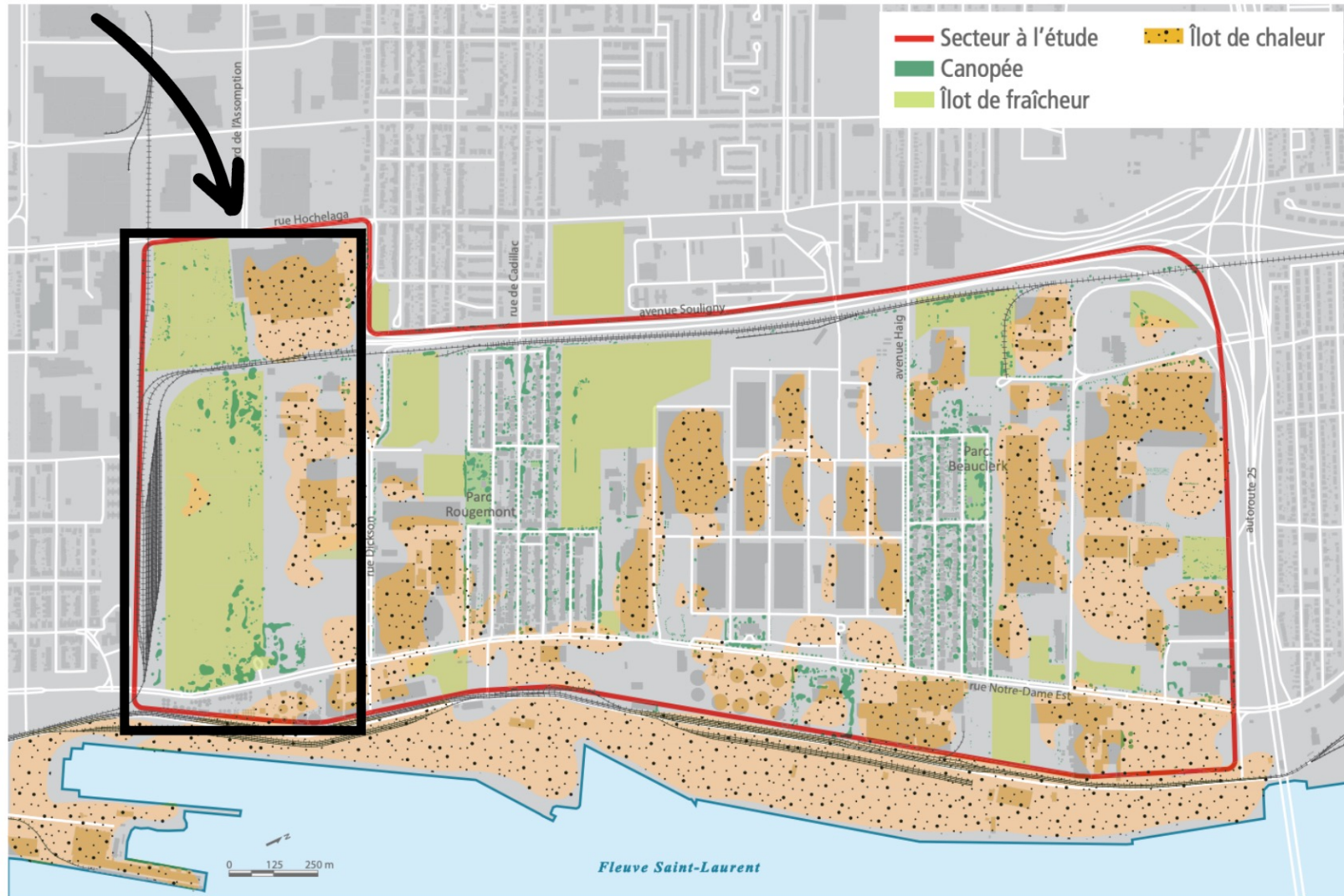

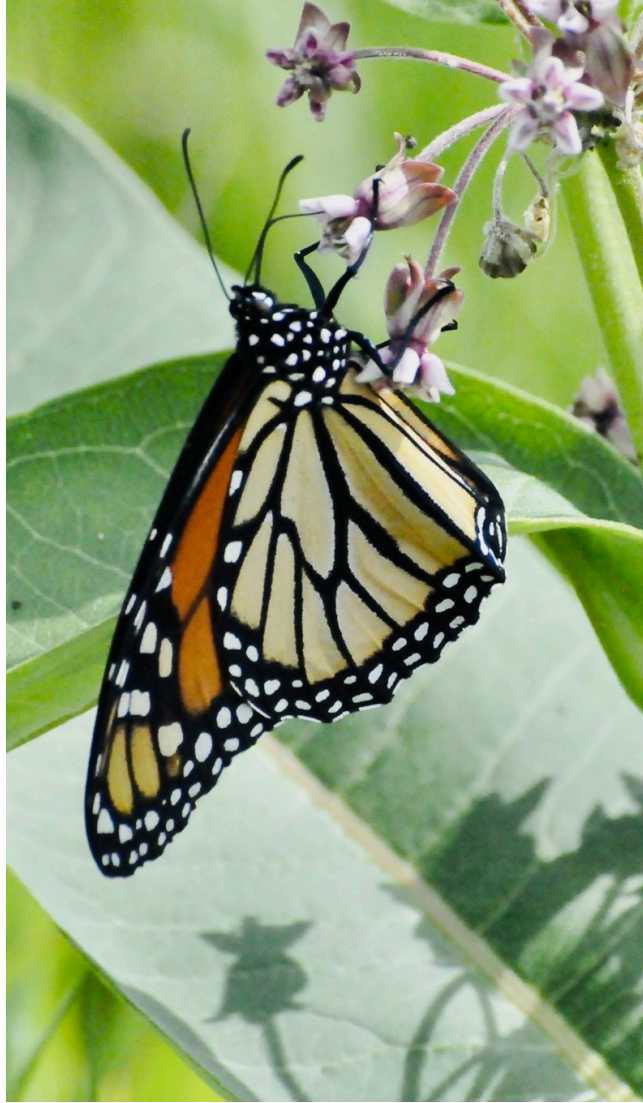



Crédit photo : Paule Dufour

