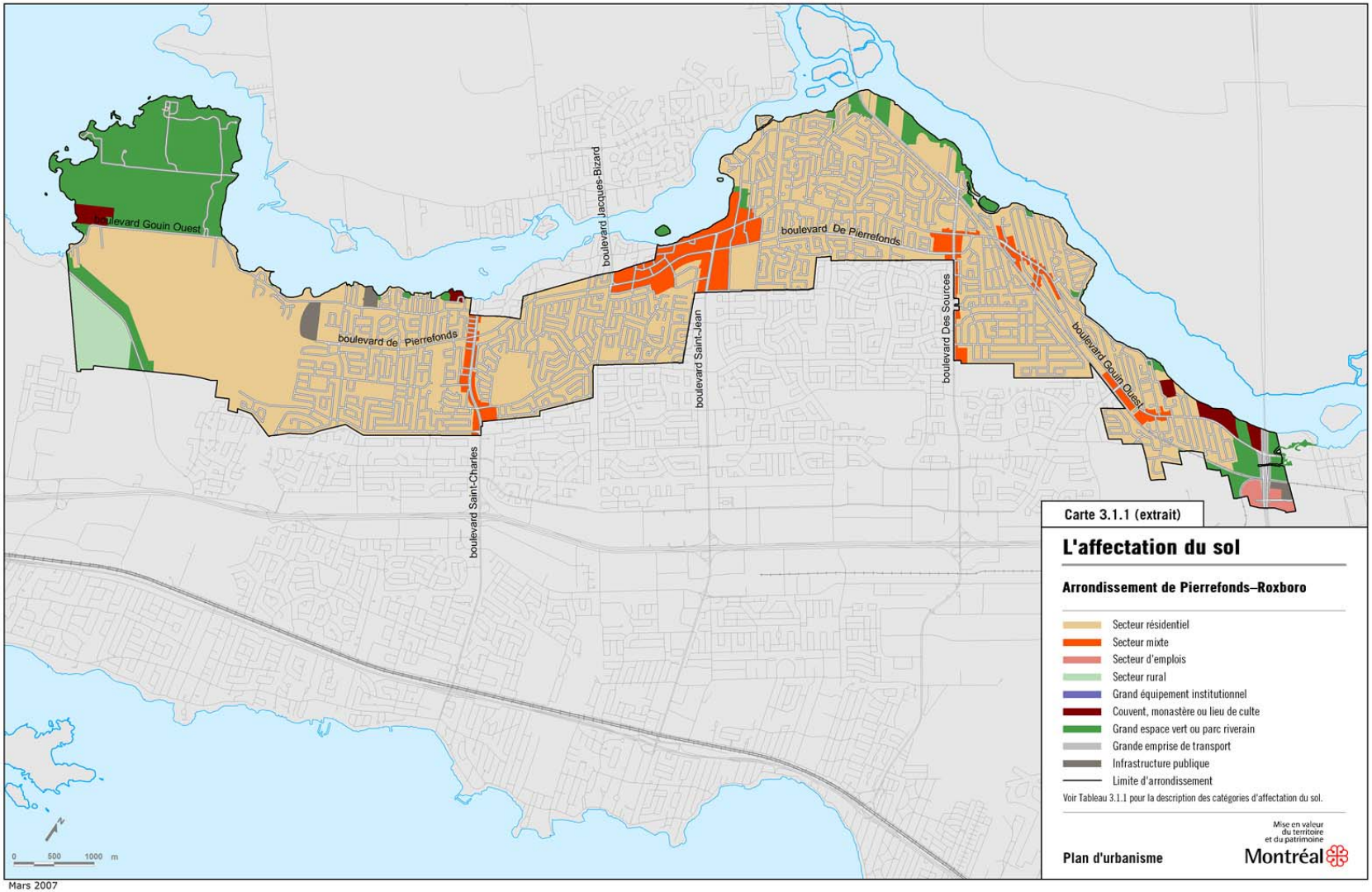

Carte 3.1.1 (extrait)

L'affectation du sol

Arrondissement de Pierrefonds–Roxboro

- Secteur résidentiel
- Secteur mixte
- Secteur d'emplois
- Secteur rural
- Grand équipement institutionnel
- Couvent, monastère ou lieu de culte
- Grand espace vert ou parc riverain
- Grande emprise de transport
- Infrastructure publique
- Limite d'arrondissement

Voir Tableau 3.1.1 pour la description des catégories d'affectation du sol.

Plan d'urbanisme

Mise en valeur du territoire et du patrimoine
Montréal

Mars 2007