



Extrait du plan de Henry W. Hopkins, *Atlas of the City and Island of Montreal, Including the Counties of Jacques Cartier and Hochelaga*, « Parish St. Laurent », planche 98, 1879 (Bibliothèque et Archives nationales du Québec, modifié par l'auteure)

Note : le futur emplacement approximatif de l'Institut des sourds-muets se trouve sur le lot 642, propriété de Stanley C. Bagg, dans la Paroisse Saint-Laurent. La propriété est traversée par un ruisseau.



Extrait du plan de H. Malingre, *Plan de l'île de Montréal*, 1890 (Bibliothèque et Archives nationales du Québec, modifié par l'auteure)



Extrait du plan de A.R. Pinsoneault, *Atlas of the Island and City of Montreal and Île Bizard*, « City of Montreal, Part of St. Denis Ward, Part of Ville St. Louis », planche 45, 1907 (Bibliothèque et Archives nationales du Québec)

Notes : la limite municipale entre Saint-Louis du Mile End et la Paroisse Saint-Laurent se trouve à la hauteur de l'actuelle rue De Castelneau, qui n'existait alors que du côté est du boulevard Saint-Laurent.

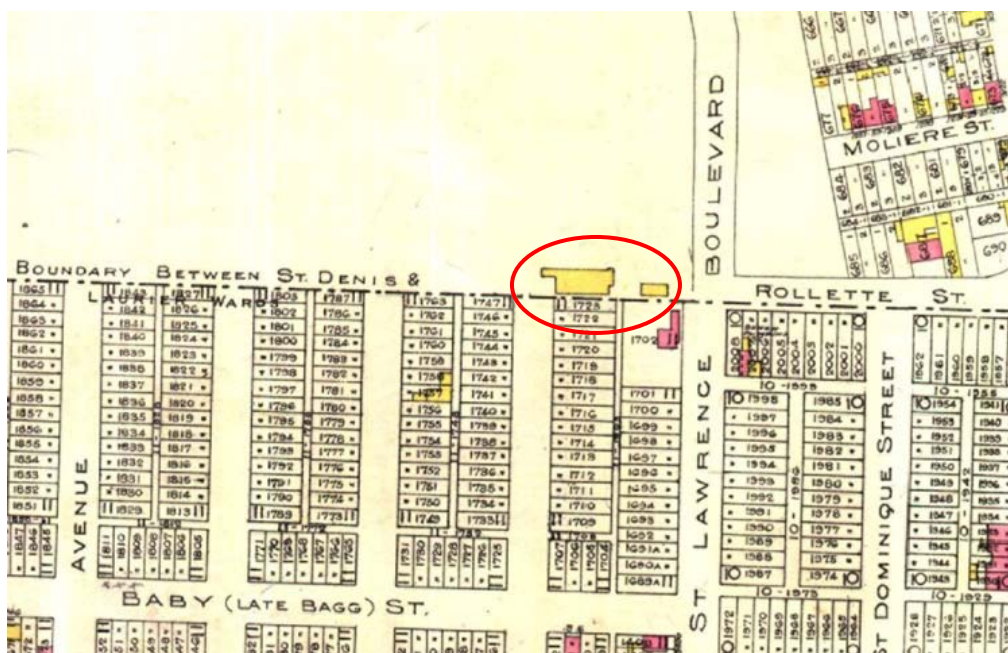

Extrait du plan de Charles E. Goad, *Atlas of Montreal*, vol. III, « Part of Bordeaux Laurier & St. Denis Wards », planche 339, 1914 (Bibliothèque et Archives nationales du Québec, modifié par l'auteur)

Note : sur la propriété nouvellement acquise par les Clercs de Saint-Viateur, des bâtiments se trouvent dans l'emprise actuelle de la rue De Castelneau Ouest (alors Rollette).



Extrait d'une photographie aérienne de la Ville de Montréal, VM-97, 16-32, octobre 1947.
Notes : on aperçoit l'aile ouest de l'Institut des sourds-muets avant l'ajout des étages supérieurs. Trois patinoires sont en cours d'installation sur le site.



Extrait du *Plan d'utilisation du sol* de la Cité de Montréal, planches 56-52 et 56-56 (Bibliothèque et Archives nationales du Québec, montage de l'auteure)
Note : l'empreinte au sol des bâtiments de l'Institut des sourds-muets est inexacte sur ce plan.

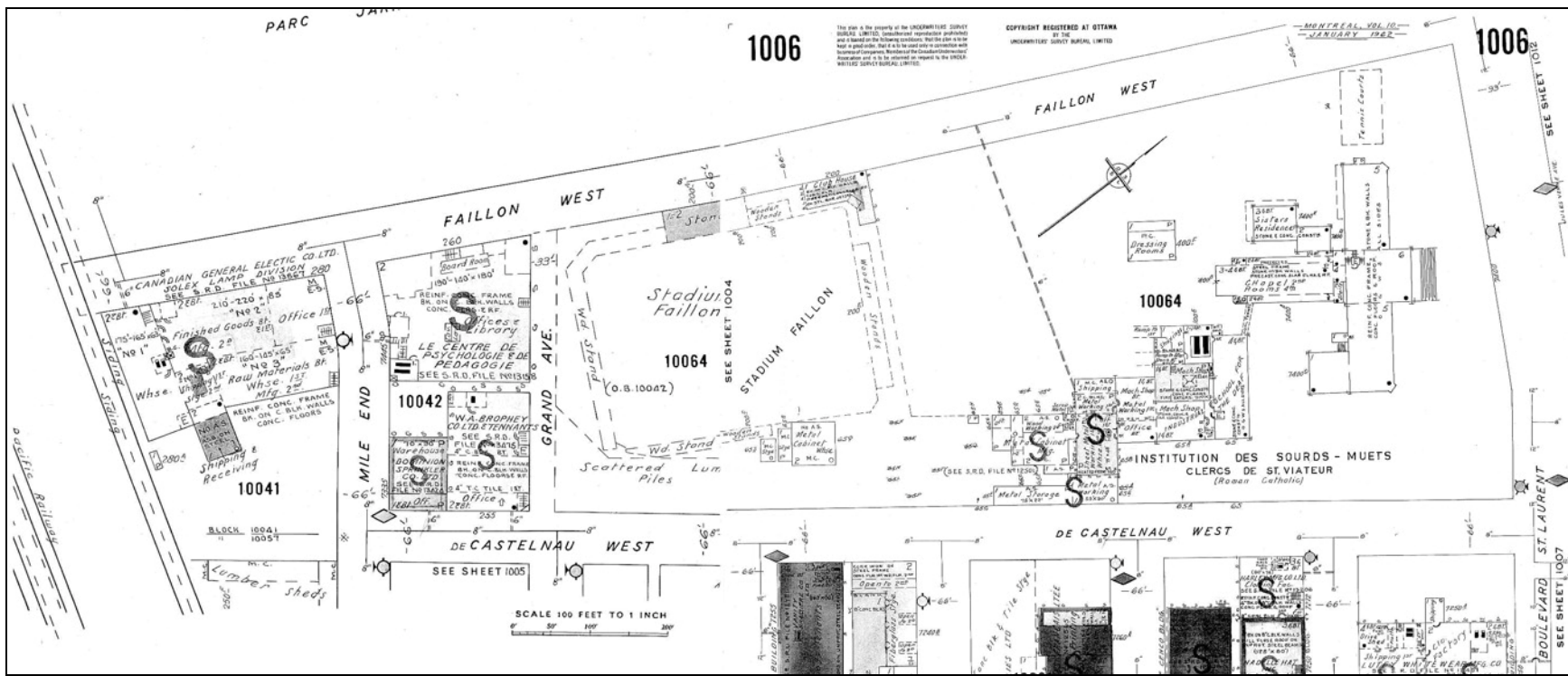

Underwriters' Survey Bureau. *Insurance Plan of the City of Montreal*, vol. 10, planches 1004 et 1006, 1962 (Bibliothèque et Archives nationales du Québec, montage de l'auteur)

Notes : un terrain de sport avec chalet a été aménagé derrière l'Institution des sourds-muets et un terrain de tennis figure au nord de l'établissement, le long de la rue Faillon. Des bâtiments ont été construits entre la rue Mile End et la nouvelle avenue Grand projetée. Ils abritent un Centre de psychologie et de pédagogie et des industries.

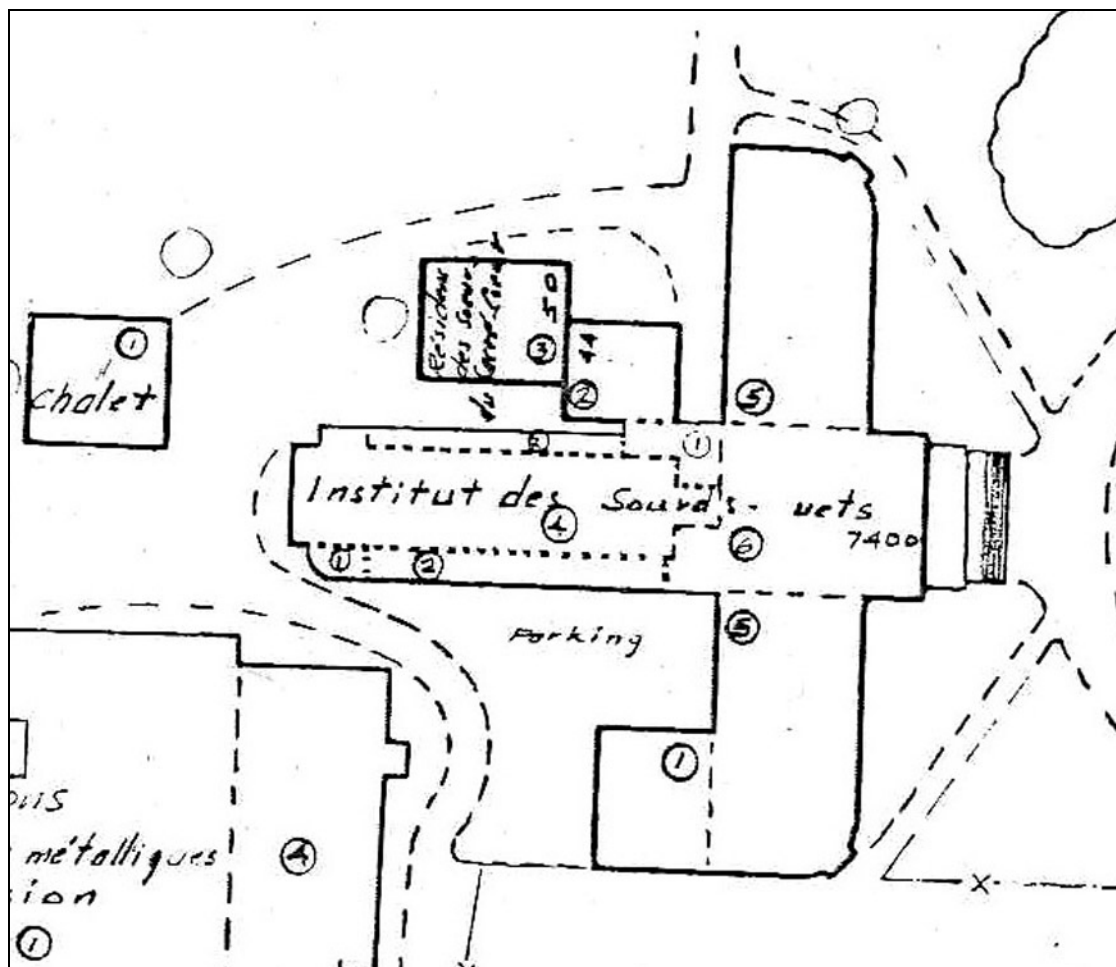

Détail du plan précédent, 1970.

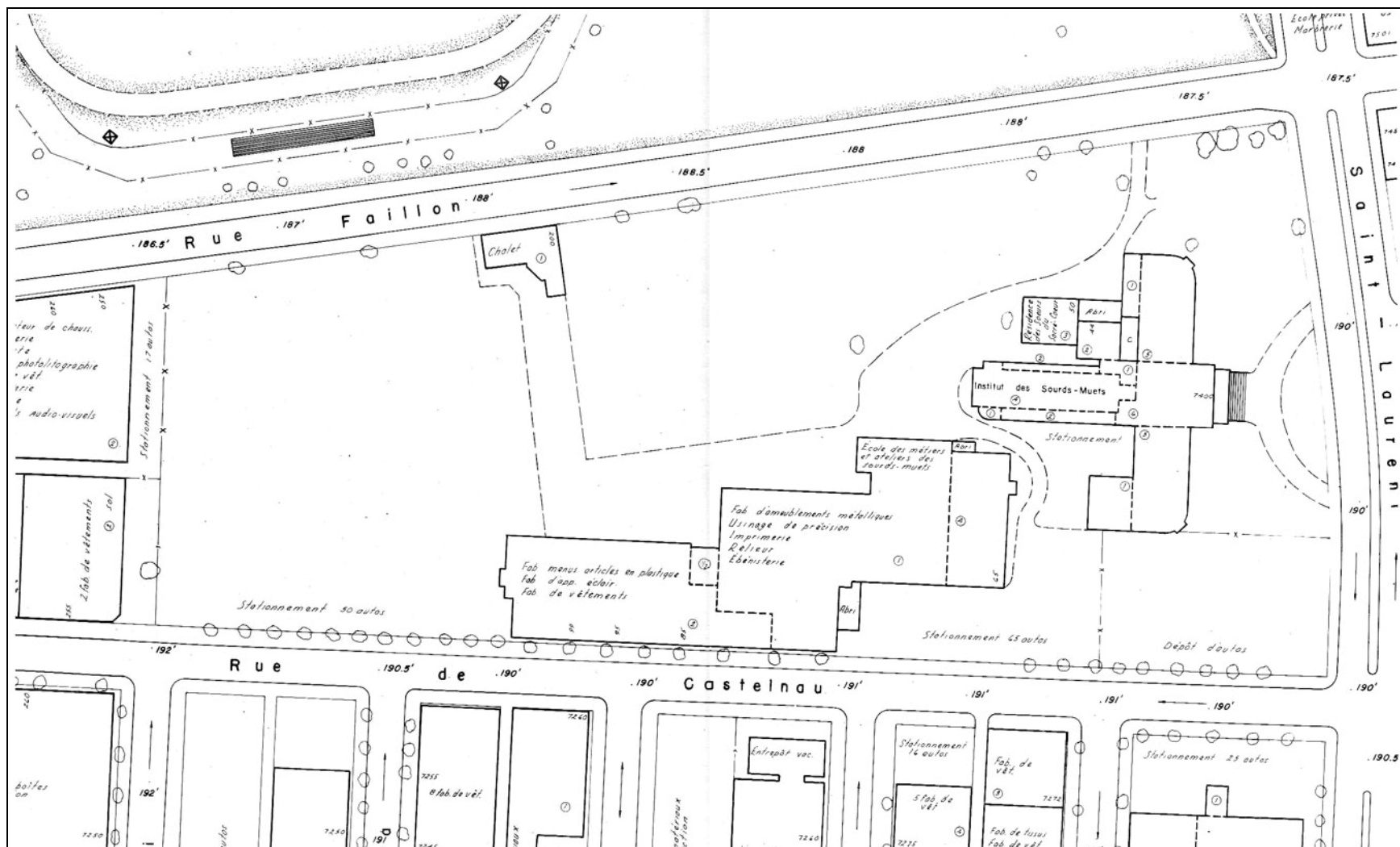

Extrait du *Plan d'utilisation du sol* de la Ville de Montréal, planche 229-33, 1982 (Bibliothèque et Archives nationales du Québec)

Notes : Il ne semble plus y avoir de terrain de sport à l'arrière du site. Tout l'espace disponible le long de la rue De Castelnau est utilisé comme terrain de stationnement. Sur le plan de 1990, qui n'est pas reproduit ici, le site de l'Institution des sourds-muets est identique à ce plan.

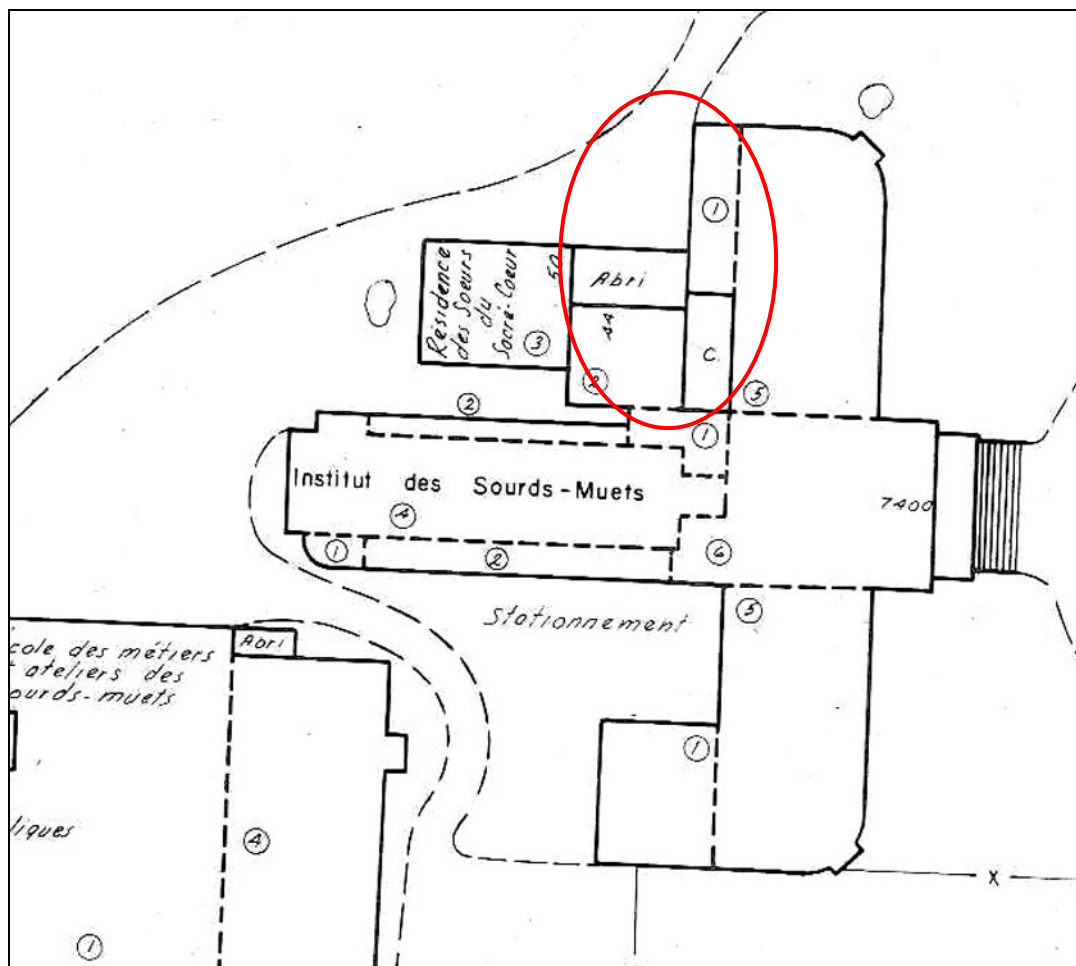

Détail du plan précédent, 1982.

Note : deux nouvelles sections ont été construites derrière le corps principal du côté nord et un abri a été ajouté à l'aile Faillon.