



Centre universitaire de santé McGill
McGill University Health Centre

*Projet d'intégration et
de développement urbains*

SITE GLEN



Luc Nadeau ingénieurs forestiers experts-conseils



ethnoscop



lemay
en collaboration avec

Daniel **Arbour** & Associés

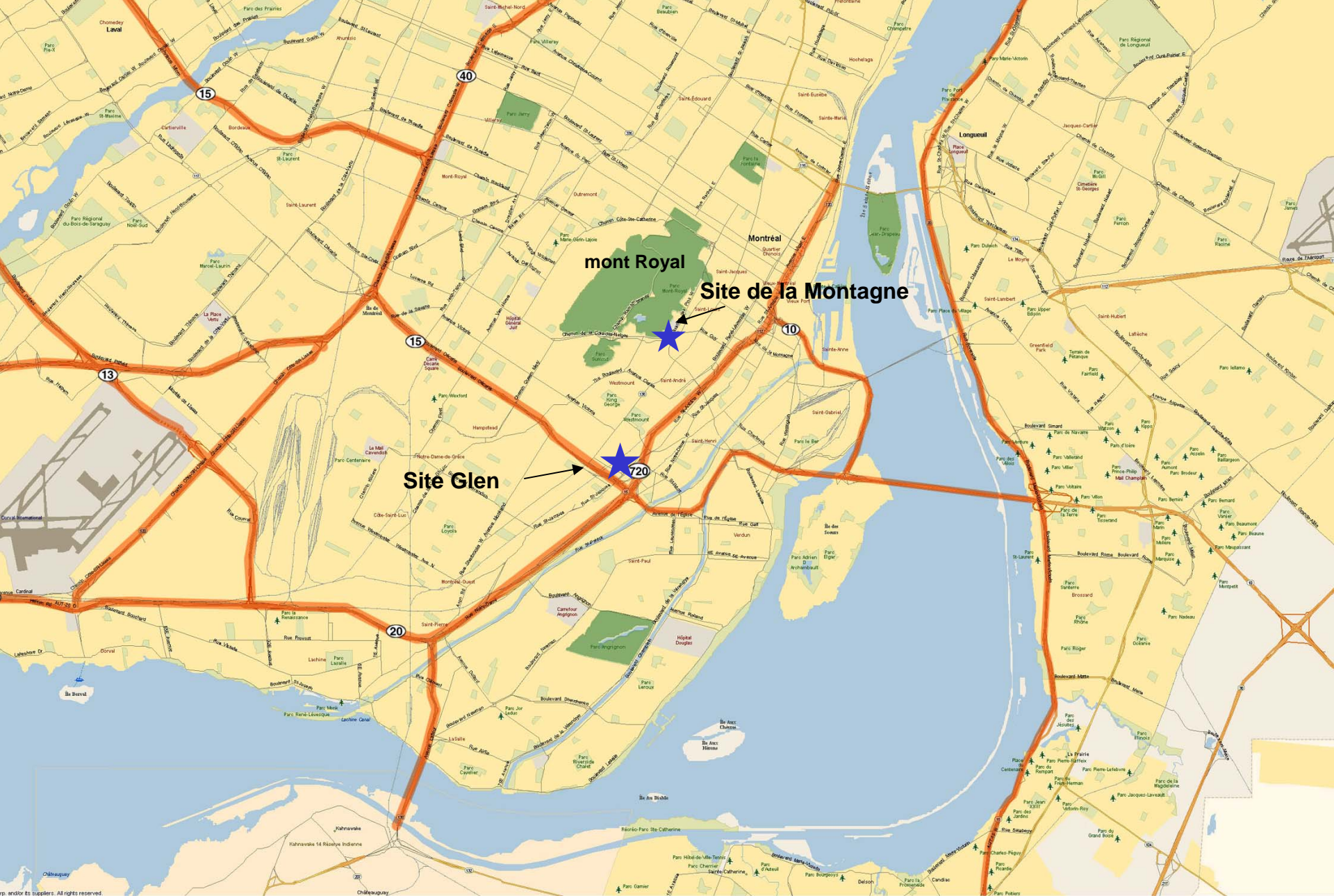



Scénario proposé : Accès via l'autoroute Décarie

Nouvelle bretelle de
sortie A-15 sud / De
Maisonneuve



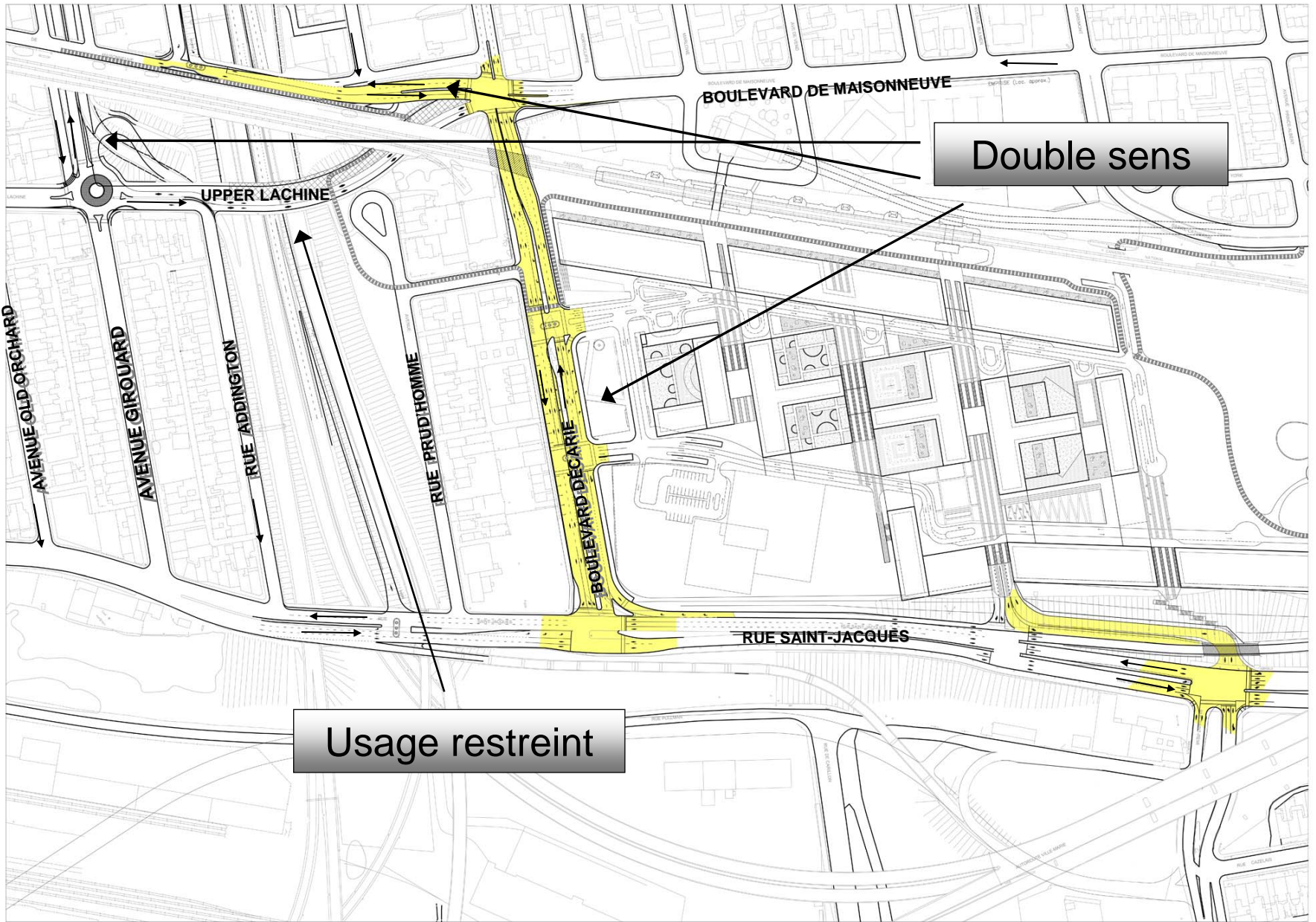

Double sens

Usage restreint



Scénario proposé : Accès via l'autoroute Décarie

Nouvelle bretelle
d'entrée sur A-15 nord
à partir de St-Jacques

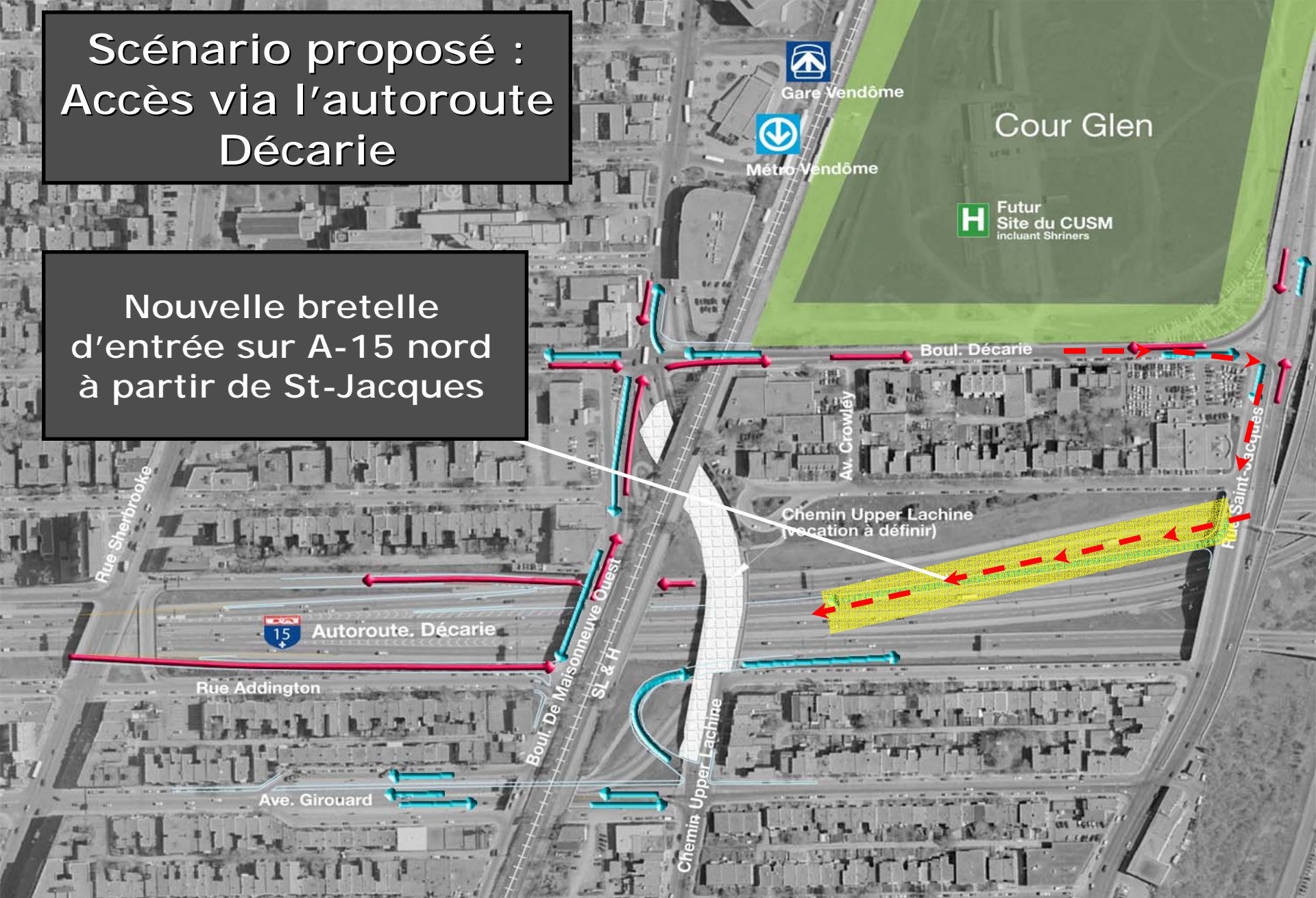

Scénario proposé : Accès via l'autoroute Décarie

Reconfiguration de
l'entrée A-15 sud /
A-20 ouest à partir de
l'avenue Girouard



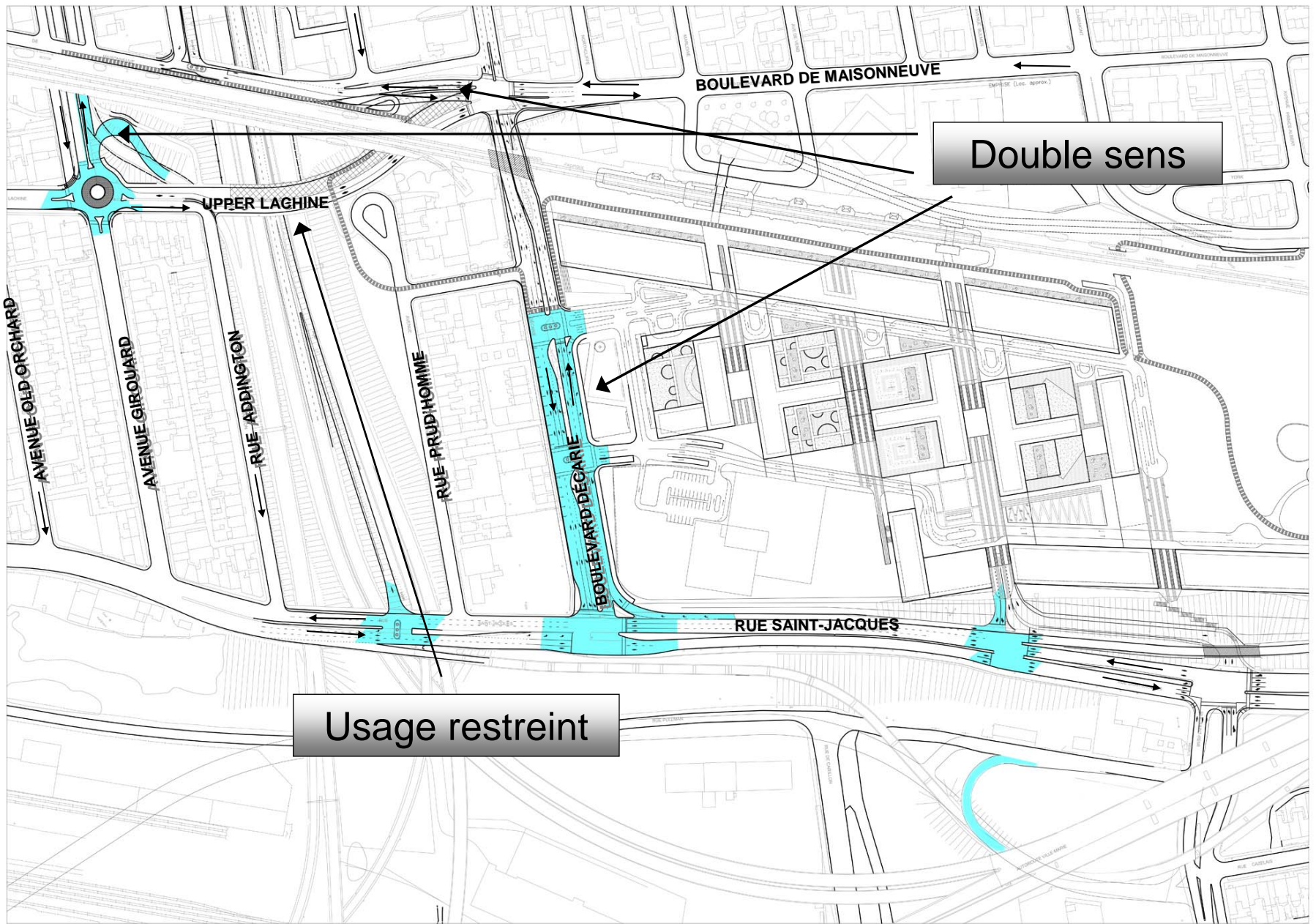

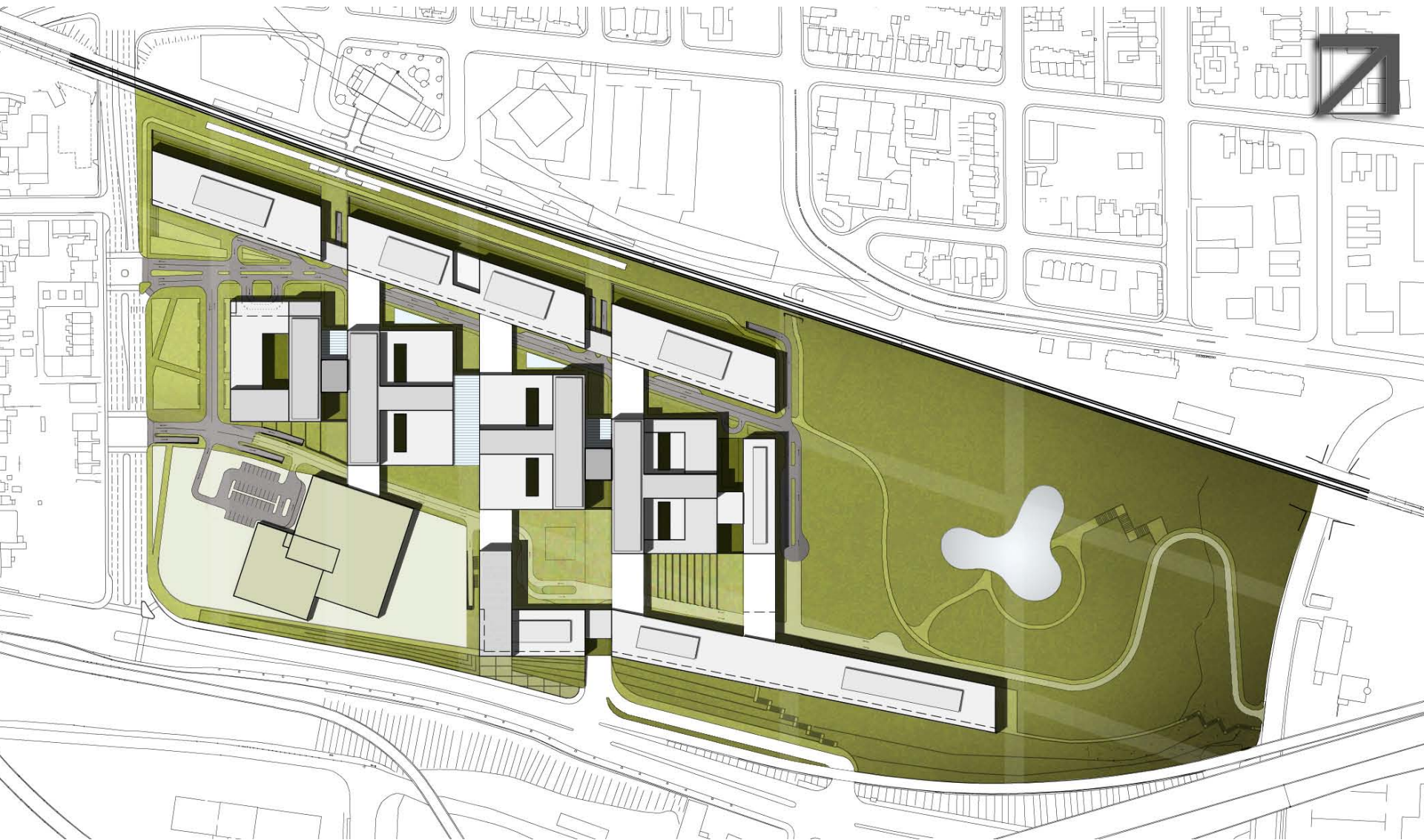









NIVEAU -3

- DÉBARCADÈRE .9
- CENTRE DE STÉRILISATION
- BUANDERIE
- SERVICES TECHNIQUES / ENTRETIEN DES BÂTIMENTS
- TRANSPORT ET COURRIER
- GESTION DES DÉCHETS
- GESTION DES MATÉRIAUX
- STATIONNEMENT

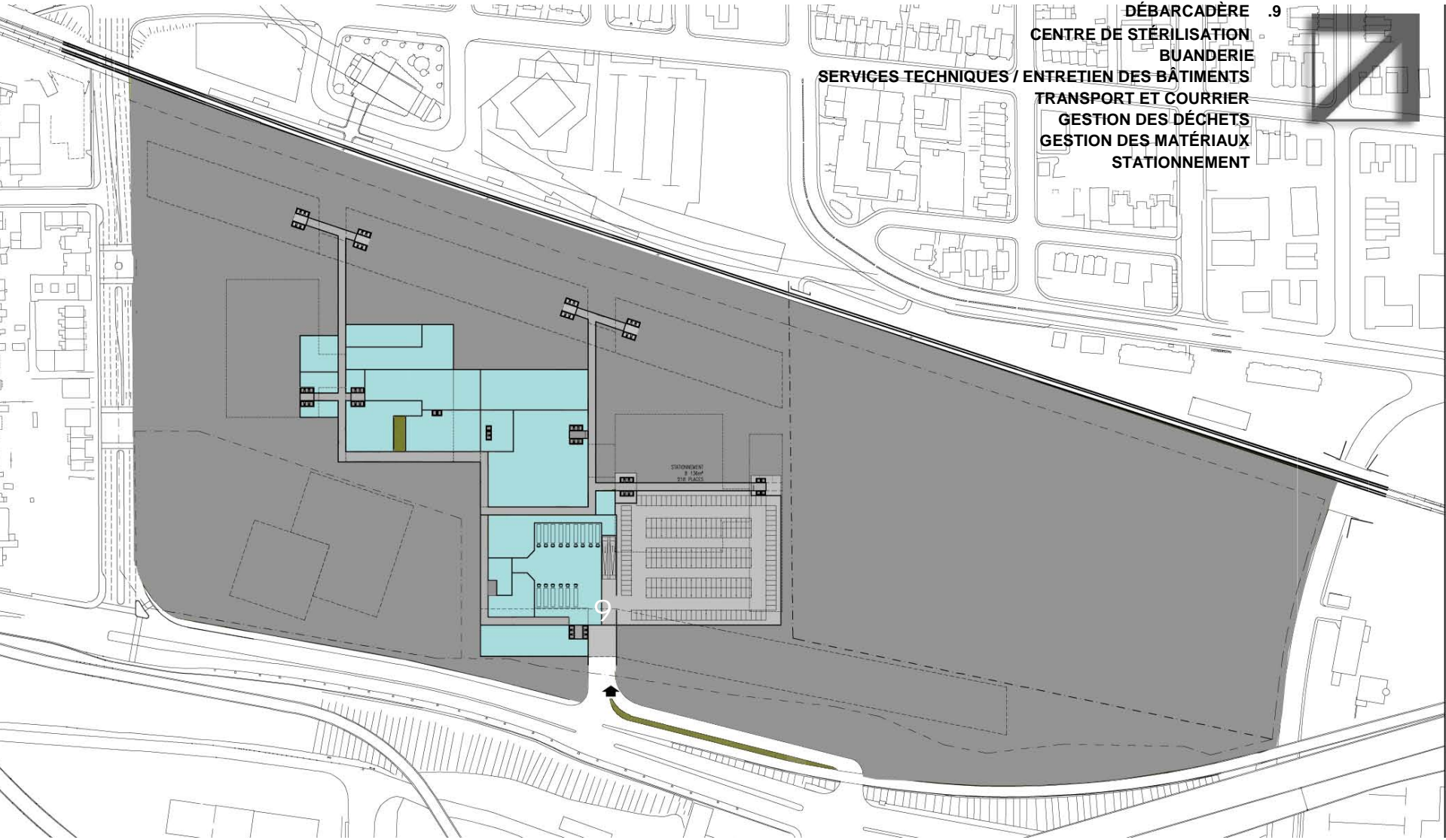

NIVEAU -2

SERVICES ET MÉCANIQUE	.2A
LABORATOIRES CLINIQUES ENFANTS	.2B
LABORATOIRES CLINIQUES ADULTES	.5A
STATIONNEMENTS - 2500 PLACES (2 NIVEAUX -2 & -1.5)	.10

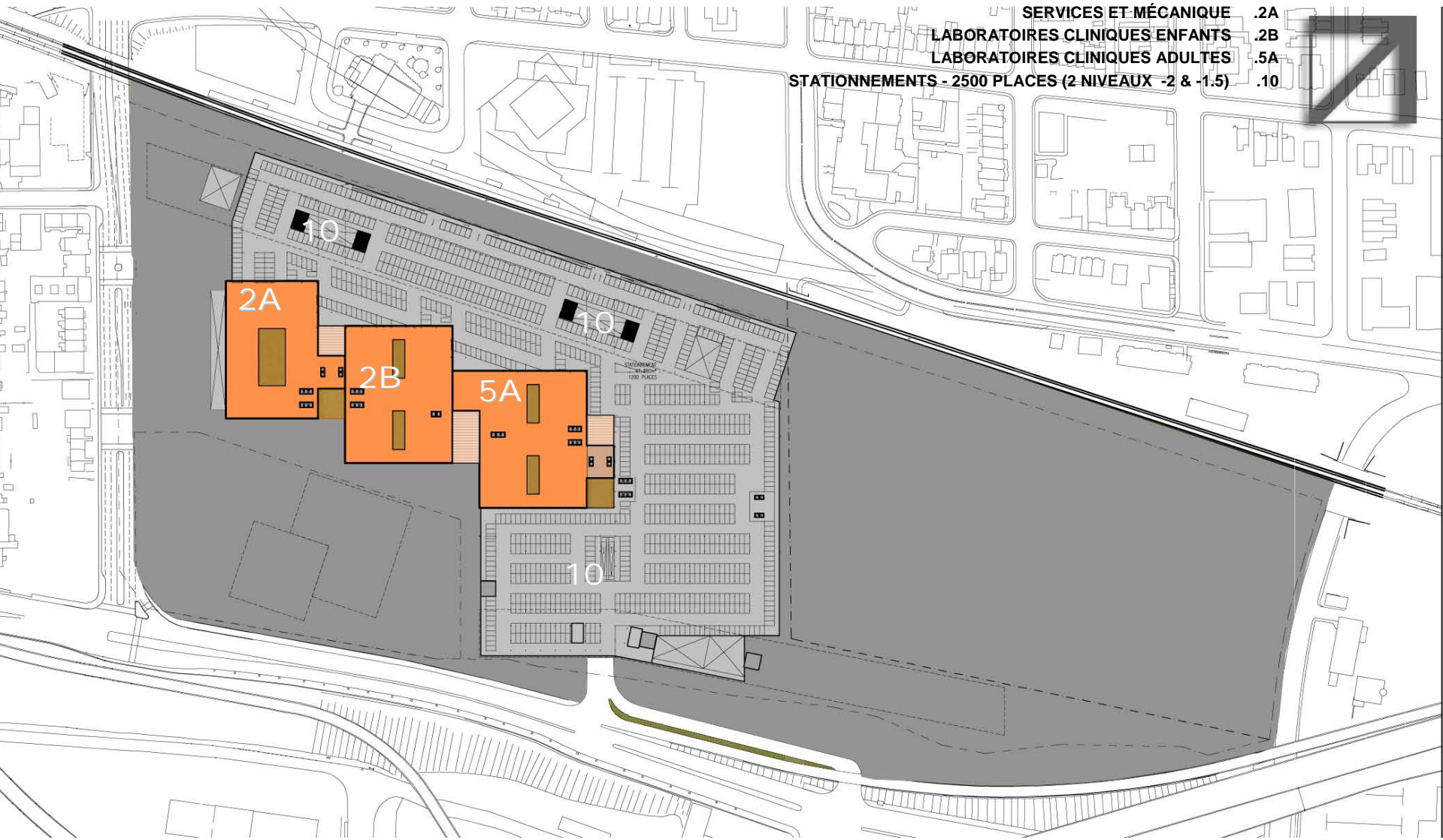

NIVEAU -1

- CENTRE DE RADIO-ONCOLOGIE .1A
- DIAGNOSTIQUE ENFANTS .2A
- URGENCE ENFANTS .2B
- IMAGERIE MEDICALE ENFANTS .2C
- CENTRE DE RECHERCHE .3A
- CENTRE DE RECHERCHE .3B
- IMAGERIE MEDICALE ADULTE .4A
- URGENCE ADULTE .5A
- DIAGNOSTIQUE POUR ADULTE .5B
- CENTRE DE CONFERENCE .5C
- MODULE AMBULATOIRE GÉNÉRAL, CARDIOLOGIE .6A
- DÉBARCADÈRE ET STATIONNEMENT URGENCE .10

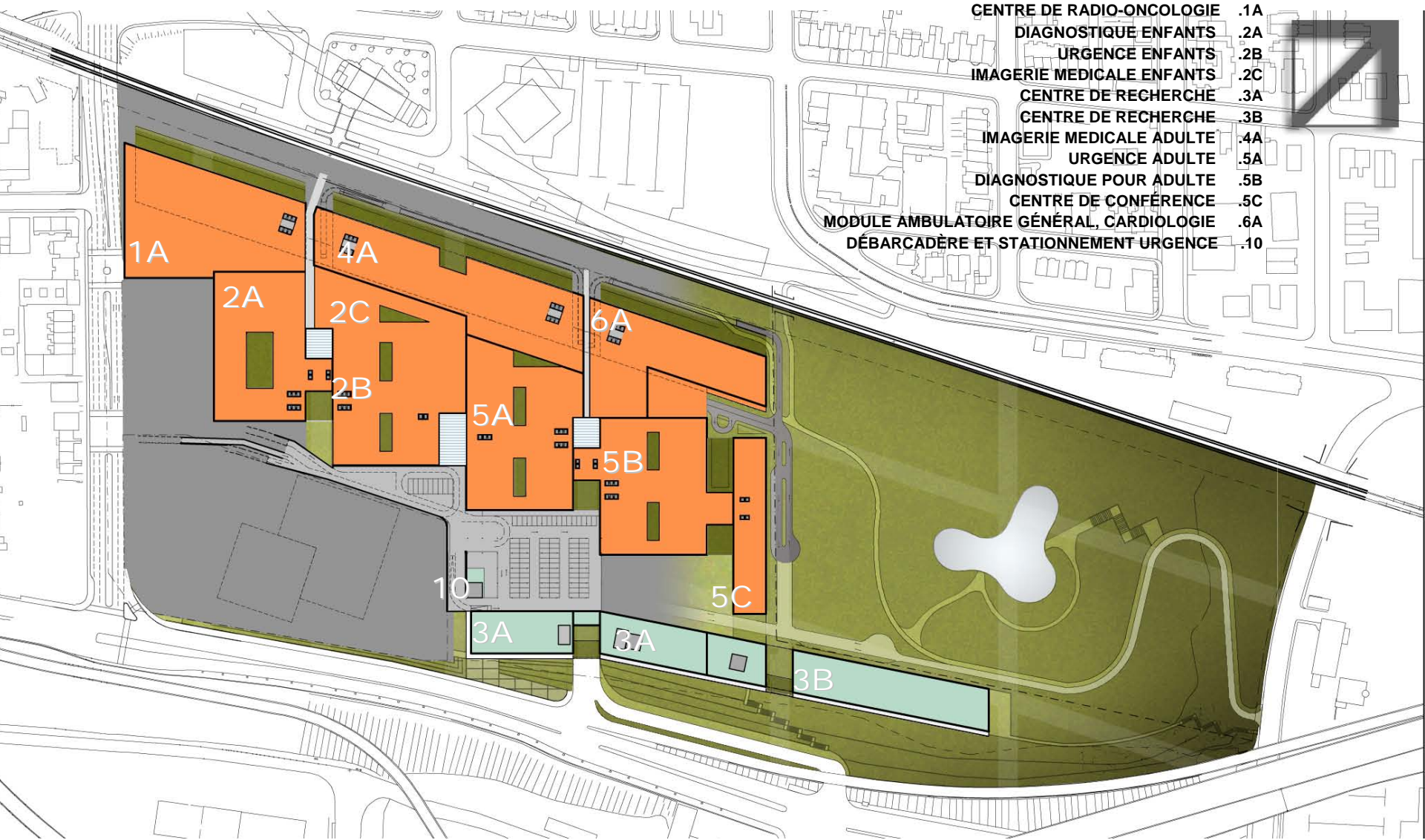

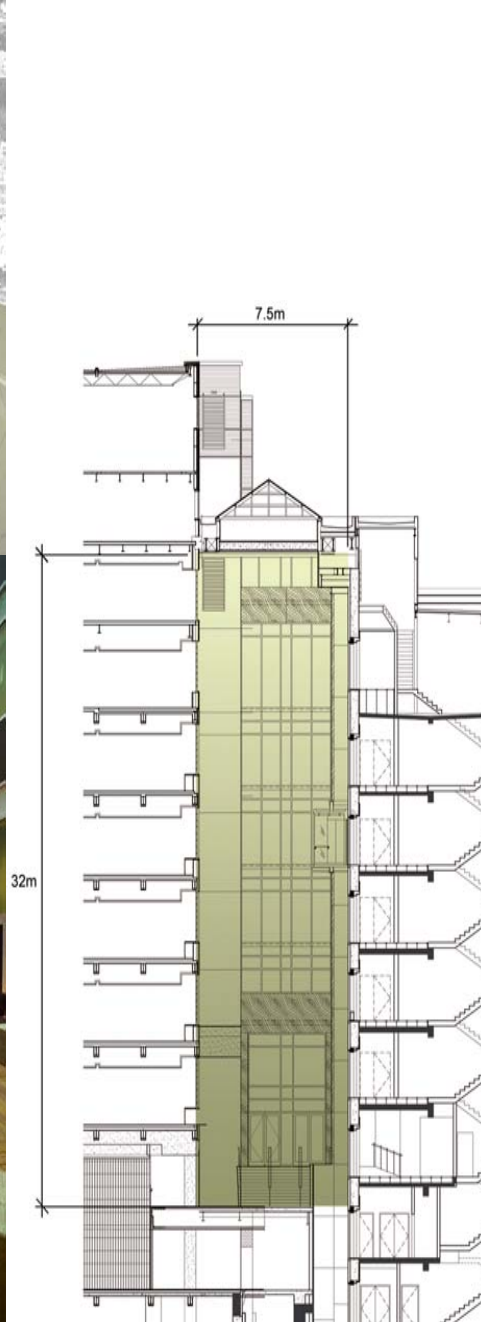
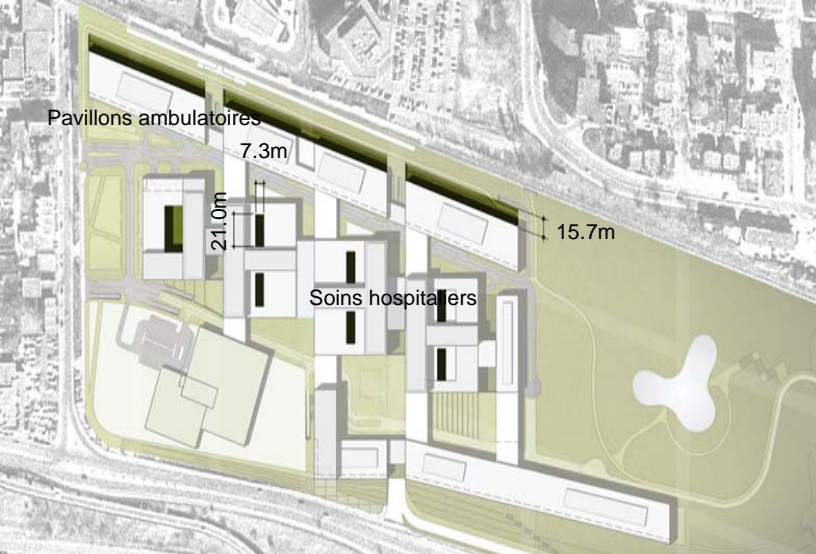

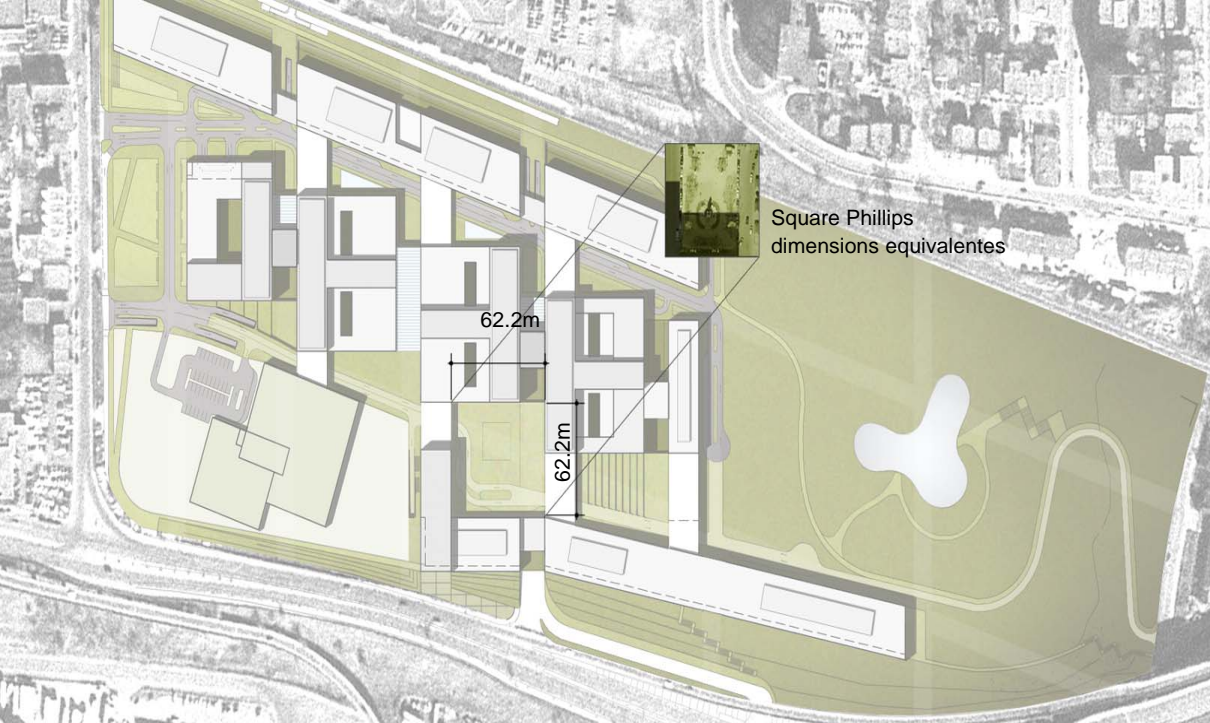

Université de Harvard - Centre de Science | Cambridge



Édifice de Service d'Information | Dunedin, NZ



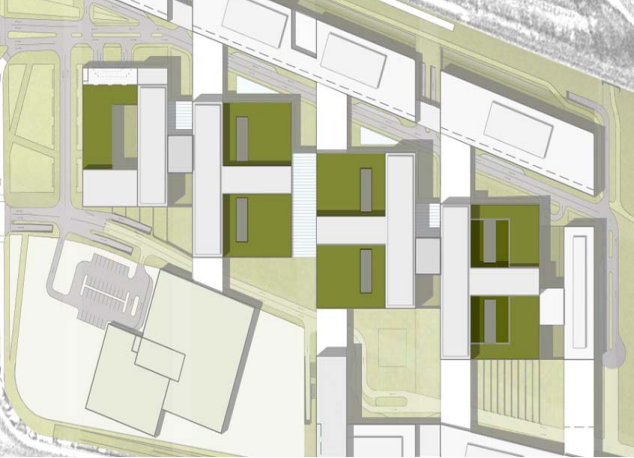

Toit végétal



Relation entre les espaces communs et les places publiques



Institut de gériatrie de Montréal

Toit végétal



IMPACTS SOCIO-ÉCONOMIQUES

Résidentiel :

- Milieu déjà soumis aux fortes pressions du marché
- Intention de déménager des employés : 0,2 % des mobilités annuelles

Commercial :

- Dépenses hors-site: $\pm 30\ 000\ \text{pi}^2$
- Sherbrooke et De Maisonneuve bénéficieront des retombées

Services d'appoint de soins de santé :

- 395 000 pi^2 dans un rayon de 1 km
- Inventaire existant de 425 000 pi^2 vacants



ÉCHÉANCIER

- 2006 :** Fin des travaux de décontamination et début de la construction du CUSM
- 2006 - 2007 :** Parachèvement des travaux routiers locaux et autoroutiers
- 2008 :** Ouverture du CUSM
- 2010 :** Fin des travaux de construction du CUSM

